

# ગુજરાત યુનિવર્સિટી



## અંદાજપત્ર

**2012-2013**

(તા. ૧-૪-૨૦૧૨ થી તા. ૩૧-૩-૨૦૧૩)

## અનુક્રમણિકા

	પાના નં.
૧. બે વર્ષનું સરવૈયું (સંક્ષિપ્તમાં)	... ૦
૨. અંદાજપત્ર સંક્ષિપ્તમાં	... ૧
૩. સંક્ષિપ્ત વિવરણપત્રક	... ૨-૫
૪. અંદાજપત્ર મુખ્ય (આવક-ખર્ચ)	... ૬-૨૩
૫. કેપિટલ અંદાજપત્ર	... ૨૪-૨૭
૬. ગ્રાન્ટ્સ આવક-ખર્ચ (પરિશિષ્ટ ૧-૨)	... ૨૮-૫૬
૭. યુનિવર્સિટી છાત્રાલય (પરિશિષ્ટ ૩)	... ૫૪-૫૫
૮. યુનિવર્સિટી ગ્રંથાલય (પરિશિષ્ટ ૪)	... ૫૬-૫૭
૯. યુનિવર્સિટી સમાજવધા ભવન (પરિશિષ્ટ ૫)	... ૫૮-૬૧
૧૦. યુનિવર્સિટી ભાષા-સાહિત્ય ભવન (પરિશિષ્ટ ૬)	... ૬૨-૬૩
૧૧. યુનિવર્સિટી મનોવિજ્ઞાન, તત્ત્વજ્ઞાન અને શિક્ષણશાસ્ત્ર વિદ્યાભવન (પરિશિષ્ટ ૭)	... ૬૪-૬૫
૧૨. યુનિવર્સિટી વિજ્ઞાન વિદ્યાભવન (પરિશિષ્ટ ૮)	... ૬૬-૭૩
૧૩. વાણિજ્ય વિદ્યાભવન (પરિશિષ્ટ ૯)	... ૭૪-૭૫
૧૪. બી. કે. સ્કૂલ ઓફ બિઝનેસ મેનેજમેન્ટ (પરિશિષ્ટ ૧૦)	... ૭૬-૭૭
૧૫. કાયદાશાસ્ત્ર ભવન (પરિશિષ્ટ ૧૧)	... ૭૮-૭૯
૧૬. ગ્રંથાલયશાસ્ત્ર ભવન (પરિશિષ્ટ ૧૨)	... ૮૦-૮૧
૧૭. કોમ્પ્યુટર સેન્ટર (પરિશિષ્ટ ૧૩)	... ૮૨-૮૩
૧૮. એચ. કે. પ્રોફેશનલ તાલીમ સેન્ટર (પરિશિષ્ટ ૧૪)	... ૮૪-૮૫
૧૯. ડેવલપમેન્ટ કોમ્યુનિકેશન સેન્ટર (પરિશિષ્ટ ૧૫)	... ૮૬-૮૭
૨૦. પત્રકારત્વ વિભાગ (પરિશિષ્ટ ૧૬)	... ૮૮-૮૯
૨૧. અંદાજપત્ર પરની નોંધ	... ૯૦-૯૬
૨૨. મંજૂ થયેલી શિક્ષકગણ તથા બિનશિક્ષક ગણની જગ્યાનું પત્રક	... ૯૭-૧૦૩

ગુજરાત યુનિવર્સિટી

13

એકાઉન્ટ(બજેટ)

૧૧૧૧-૨-૨૦૧૨

પરિપત્ર:-

આથી જણાવવાનું કે, યુનિવર્સિટીના તા.૧૦-૨-૨૦૧૨ના રોજ સળેલ કાપના-સ સમિતિની બેઠકમાં અંદાજપત્રની ચર્ચા દરમ્યાન સમિતિ ધ્વારા આંતર યુનિ.હરિકાઇઓના સદર હેઠળની જાંગવાઇ જે રૂ.૧૫,૦૦,૦૦૦/- છે, તેમાં વધારો કરી રૂ.૩૦,૦૦,૦૦૦/- કરવામાં આવી હતી. આથી સને ૨૦૧૨-૧૩-ના અંદાજપત્રમાં નીચે પ્રમાણે સુધારો વાંચવા વિનંતી છે.

(૧) પાના નં-૩ આઇટમ નં-૭(અ) તથા પાના નં-૧૩ આઇટમ નં-૭(અ)માં અંદાજ ૨૦૧૨-૧૩ના વર્ષમાં કુલ ૩૩,૯૦,૦૦૦/-ને બદલે ૪૮,૯૦,૦૦૦/- વાંચવા તથા પાના નં-૧૩(૭)(અ)કમાંક (૩) ૧૫,૦૦,૦૦૦/-ને બદલે ૩૦,૦૦,૦૦૦/- વાંચવા.

(૨) પાના નં-૫ અંદાજપત્ર સંબંધિતમાં અંદાજ વર્ષ ૨૦૧૨-૧૩ના કુલ ખર્ચમાં ૬૯,૪૪,૪૧,૩૬૫/-ને બદલે ૬૯,૫૯,૪૧,૩૬૫ વાંચવા તેમજ પાના નં-૪ ઉપર ખર્ચનો વધારો ૧,૨૮,૪૮,૦૦૦ને બદલે ૧,૪૩,૪૮,૦૦૦ વાંચવો.

તે જ પ્રમાણે અંદાજપત્ર(મુખ્ય) પાના નં-૨૨-૨૩માં પણ અનુક્રમે ખાધ ૧,૨૮,૪૮,૦૦૦ને બદલે ૧,૪૩,૪૮,૦૦૦ તેમજ કુલ ખર્ચ ૬૯,૪૪,૪૧,૩૬૫ને બદલે ૬૯,૫૯,૪૧,૩૬૫ વાંચવા.

Jumenshah  
ડી.કુલસચિવ

નકલ રવાના-  
સેનેટ સભ્યશ્રીઓ તરફ



ગુજરાત યુનિવર્સિટી

વર્ષ ૨૦૦૮-૨૦૦૯ અને ૨૦૦૯-૨૦૧૦નાં છેલ્લાં બે વર્ષનું સરવેયું (સંલિપ્તમાં)

દેવાં	૨૦૦૮-૨૦૦૯ રૂ.	૨૦૦૯-૨૦૧૦ રૂ.	૨૦૧૦-૧૧
૧. યુનિવર્સિટી જનરલ ફંડ	૮૨,૪૪,૧૮૭	૭૮,૨૧,૭૫૩	
૨. કેપિટલ ફંડ	૬,૩૫,૧૭,૮૨૩	૬,૨૧,૭૦,૭૭૨	
૩. પુસ્તક ફંડ	૬૩,૨૮,૧૭૮	૭૯,૭૪,૮૪૬	
૪. બીજાં ફંડ	૨૫,૦૦,૬૯,૩૮૭	૨૪,૮૬,૫૩,૪૪૦	
૫. સરકારી ગ્રાન્ટો (બાકી)	૧૨,૮૨,૮૮,૫૭૨	૧૨,૩૦,૮૨,૩૨૦	
૬. સર્વોન્ન એકાઉન્ટ્સ	૨,૨૦,૧૩૮	(-)૪,૬૯,૭૫૧	
૭. ડિપોઝિટ અને બીજાં ખાતાંઓ	૪૦,૮૨,૬૦,૪૧૪	૩૩,૩૦,૨૬,૩૮૯	
૮. કર્મચારી વીમા યોજના કાળો	૨૯,૯૭૪	૨૯,૯૭૪	
કુલ ...	૮૬,૪૯,૫૮,૬૭૩	૭૮,૨૨,૫૦,૭૪૨	
<b>મિલકતો</b>			
૧. કાયમી મિલકતો	૭,૯૦,૩૩,૨૫૬	૭,૮૮,૭૪,૨૬૦	
૨. રોકાણો	૨૦,૦૦૦	૨૦,૦૦૦	
૩. એડવાન્સ અને બીજાં ખાતાંઓ	૧૫,૧૫,૩૮,૬૮૫	૧૧,૨૨,૩૬,૨૬૪	
૪. પેપર સ્ટીલ અને સિમેન્ટ એકાઉન્ટ	૪૦,૭૭,૮૫૩	૪૧,૧૮,૩૦૫	
૫. બેન્ક અને બીજાં પુરાંતાં	૬૫,૧૫,૨૦,૧૩૨	૬૩,૧૩,૫૪,૨૨૯	
૬. કર્મચારી વીમા યોજનાના કાળાનું રોકાણ	૧૭,૦૦૦	૧૭,૦૦૦	
૭. આવક-ખર્ચ એકાઉન્ટ	(-)૨,૧૨,૯૮,૨૫૩	(-)૪,૪૩,૬૯,૩૧૬	
કુલ ...	૮૬,૪૯,૫૮,૬૭૩	૭૮,૨૨,૫૦,૭૪૨	

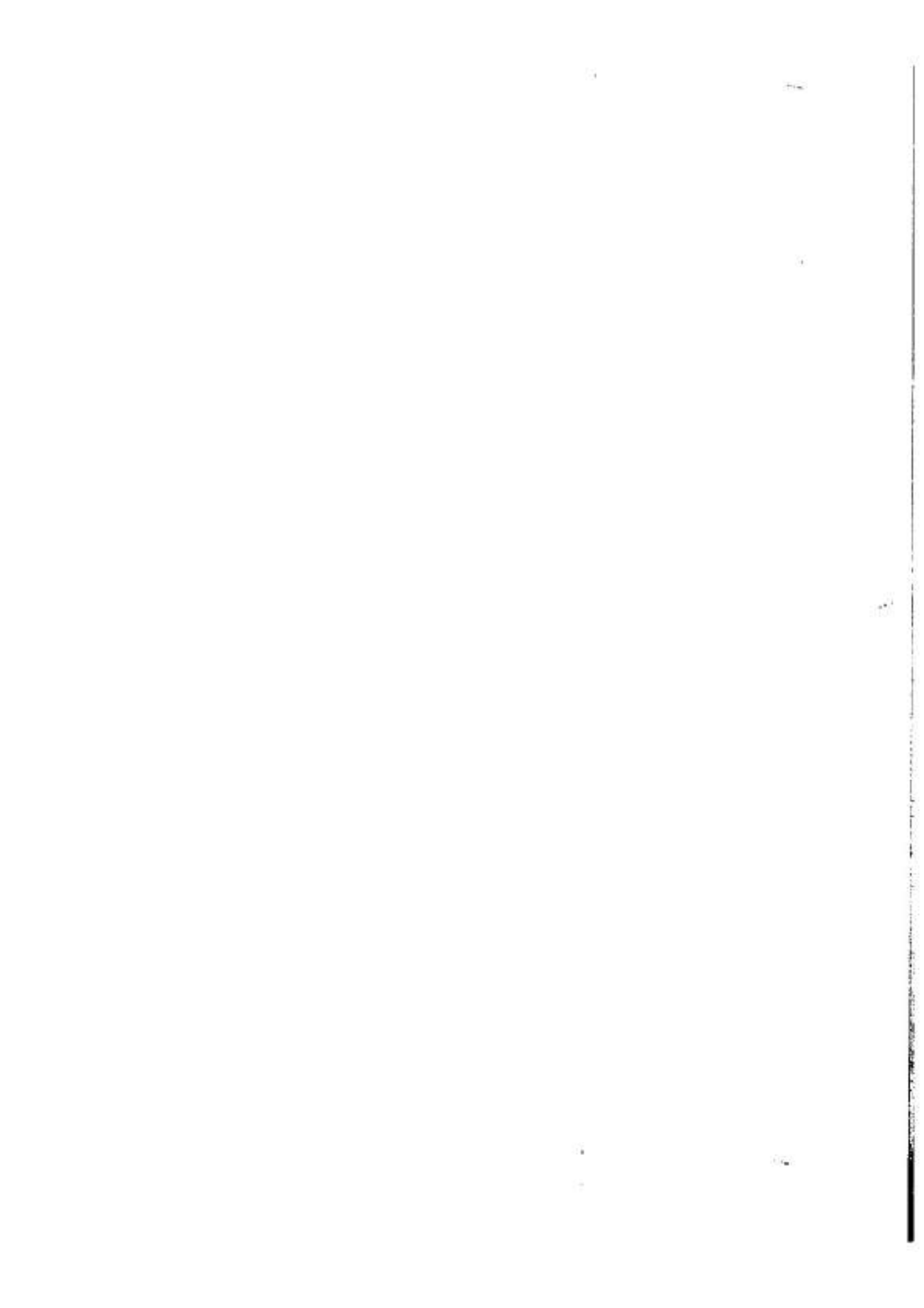

## ગુજરાત યુનિવર્સિટી

અંદાજપત્ર (સંક્ષિપ્તમાં) ૨૦૧૨-૨૦૧૩

ભાગ	૨૦૧૦-૨૦૧૧	અંદાજ ૨૦૧૧-૨૦૧૨	૩૦-૬-૨૦૧૧ પુખીનો	પુનર્નિર્ધારિત અંદાજ ૨૦૧૧-૨૦૧૨	અંદાજ ૨૦૧૨-૨૦૧૩
	રૂ.	રૂ.	રૂ.	રૂ.	રૂ.
<b>આવર્તક :</b>					
કુલ આવક ...	૫૩,૧૮,૩૧,૩૩૨	૬૪,૩૬,૩૨,૦૦૦	૨૪,૫૫,૨૪,૭૧૬	૨૨,૫૧,૨૦,૧૭૩	૬૮,૧૫,૯૩,૩૬૧
કુલ ખર્ચ ...	૫૪,૦૦,૦૨,૮૭૩	૬૧,૫૮,૭૮,૦૦૦	૨૩,૨૮,૮૨,૦૫૬	૨૩,૭૪,૮૫,૭૩૩	૬૦,૪૮,૪૧,૩૬૧
આવકનો વધારો ...					
ખર્ચનો વધારો ...	૮૧,૪૧,૬૪૧	૧,૨૨,૩૬,૦૦૦		૧,૧૩,૬૫,૫૦૦	૧,૨૮,૪૮,૦૦૦
<b>અનાવર્તક :</b>					
કુલ આવક ...	-	૨,૫૦,૦૦,૦૦૦	-	-	-
કુલ ખર્ચ ...	-	૨,૫૦,૦૦,૦૦૦	-	-	-
ખર્ચનો વધારો ...	-	-	-	-	-
<b>અવર્તક :</b>					
આવકનો વધારો ...	-	-	-	-	-
અનાવર્તક/આવકનો વધારો ...	-	-	-	-	-
અનાવર્તક/ખર્ચનો વધારો ...	-	-	-	-	-
આવર્તક/ખર્ચનો વધારો ...	૮૧,૪૧,૬૪૧-૦૦	૧,૨૨,૩૬,૦૦૦		૧,૧૩,૬૫,૫૦૦	૧,૨૮,૪૮,૦૦૦
કુલ વધારો ...	-	-	-	-	-
કુલ ...	૮૧,૪૧,૬૪૧-૦૦	૧,૨૨,૩૬,૦૦૦		૧,૧૩,૬૫,૫૦૦	૧,૨૮,૪૮,૦૦૦

આવક	આવક	અંદાજ	આવક	કુનિવર્તિત	અંદાજ
	૨૦૧૦-૨૦૧૧	૨૦૧૧-૨૦૧૨	૩૦-૯-૨૦૧૧	અંદાજ	૨૦૧૨-૨૦૧૩
	૩. પૈસા	૩.	૩.	૩.	૩.
૧. પરીણા કીની આવક	૮,૯૧,૦૨,૦૫૨-૦૦	૯,૦૧,૦૦,૦૦૦	૨,૨૭,૪૫,૧૨૧	૧૦,૨૯,૦૦,૦૦૦	૧૦,૪૪,૦૦,૦૦૦
૨. અન્ય કીની આવક	૫,૧૬,૦૬,૦૬૧-૦૦	૪,૩૦,૫૦,૦૦૦	૧,૯૮,૩૮,૧૬૭	૫,૩૦,૫૦,૦૦૦	૫,૩૦,૫૦,૦૦૦
૩. પ્રકાશનોની આવક	૧,૧૪,૨૧,૯૬૩-૫૦	૧,૨૦,૦૦,૦૦૦	૯૯,૮૨,૯૫૮	૧,૫૦,૦૦,૦૦૦	૧,૫૦,૦૦,૦૦૦
૪. આ-ટૂકા (પરિણિષ્ટ ૧)	૩૧,૩૮,૯૬,૨૧૧-૭૫	૪૧,૬૭,૭૧,૦૦૦	૧૪,૮૮,૫૪,૮૮૭	૬૪,૫૩,૬૪,૧૭૩	૪૦,૦૩,૧૭,૩૬૫
૫. પરચૂરણ આવક	૧,૦૬,૦૦,૧૪૬-૦૬	૧,૩૧,૮૦,૦૦૦	૫૬,૦૬,૫૫૪	૧,૭૫,૮૦,૦૦૦	૧,૭૫,૮૦,૦૦૦
૬. અનુભાવક સિલકાકાર્પ	૩,૧૨,૨૧,૧૩૯-૪૦	૫,૪૧,૮૦,૦૦૦	૩,૦૯,૩૭,૫૪૬	૭,૪૭,૦૦,૦૦૦	૭,૪૭,૦૦,૦૦૦
૭. અંતરોગ કેન્દ્રની આવક	૩,૮૧૨-૫૦	૧૬,૦૦૦	૧,૮૨૪	૧૬,૦૦૦	૧૬,૦૦૦
૮. અભિવિગ્નકની આવક	૧૦,૦૦૦-૦૦	૫૦,૦૦૦	-	૫૦,૦૦૦	૫૦,૦૦૦
૯. કુનિવર્તિતી કાન્યાલયો ( પરિણિષ્ટ ૩ )	૭,૪૮,૭૧૫-૦૦	૮,૨૫,૦૦૦	૫,૨૨,૨૫૧	૮,૨૫,૦૦૦	૮,૨૫,૦૦૦
૧૦. જમીનની આવક	૨૩,૬૨,૮૩૨-૦૦	૫૦,૦૦,૦૦૦	૧૦,૬૦,૦૦૦	૫૦,૦૦,૦૦૦	૫૦,૦૦,૦૦૦
૧૧. કુનિવર્તિતી અંબાલય ( પરિણિષ્ટ ૪ )	૪૦,૧૩૯-૦૦	૫,૦૦,૦૦૦	૨૦,૫૨૩	૫,૦૦,૦૦૦	૫,૦૦,૦૦૦
૧૨. અંબાલયપ્રાણ ભવન ( પરિણિષ્ટ ૧૨ )	૪,૭૯,૭૦૦-૦૦	૬,૯૭,૦૦૦	૩,૦૯,૨૦૦	૮,૦૭,૦૦૦	૮,૦૭,૦૦૦
૧૩. કુનિ. કોમ્પ્યુટર સેન્ટરની આવક ( પરિણિષ્ટ ૧૩ )	૩,૬૩,૪૯૫-૦૦	૬૧,૦૦,૦૦૦	૧,૬૭,૪૫૫	૬૦,૦૫,૦૦૦	૬૦,૦૫,૦૦૦
૧૪. પ્રોકેશનલ તાલિમ સેન્ટરની આવક ( પરિણિષ્ટ ૧૪ )	૩,૬૧,૨૦૦-૦૦	૬,૧૦,૦૦૦	૪,૩૮,૦૬૦	૧૧,૧૦,૦૦૦	૧૧,૧૦,૦૦૦
૧૫. ડેવલપમેન્ટ કોમ્પ્યુનિકેશન ( પરિણિષ્ટ ૧૫ )	૩૨,૩૦૦-૦૦	૨,૬૨,૦૦૦	૧૮,૩૦૦	૨,૬૨,૦૦૦	૨,૬૨,૦૦૦
૧૬. પત્રકારત્વ વિભાગ ( પરિણિષ્ટ ૧૬ )	૧,૪૦,૮૦૦-૦૦	૧,૯૧,૦૦૦	૮૧,૦૦૦	૨,૭૧,૦૦૦	૨,૭૧,૦૦૦
૧૭. પરકોર્મિંગ આર્ટલ અભ્યાસક્રમ આવક	-	-	૪,૫૦,૦૦૦	૧૦,૦૦,૦૦૦	૧૦,૦૦,૦૦૦
૧૮. આઇ.એ.એસ. તાલિમવર્ગ આવક	-	-	-	-	-
૧૯. માસ્ટર ઓફ સિક્કિલ ઓજ્યુકેશન...	૩,૬૬,૬૦૫-૦૦	૭,૦૦,૦૦૦	૧,૯૦,૮૦૦	૭,૦૦,૦૦૦	૭,૦૦,૦૦૦
જુદા ...	૫૩,૧૮,૭૧,૨૩૨-૨૧	૬૪,૩૬,૩૨,૦૦૦	૨૪,૫૫,૨૪,૭૧૬	૯૨,૫૧,૪૦,૧૭૩	૬૮,૧૫,૯૩,૩૬૫



युनिवर्सिटी

संक्षिप्त विवरण-२०१२-२०१३

वर्ष	वर्ष	अंश	वर्ष	पुनर्निर्मित	अंश
	२०१०-२०११	२०११-२०१२	३०-६-२०११ सुधीनो	२०११-२०१२	२०१२-२०१३
	₹. पैसा	₹.	₹.	₹.	₹.
१. इमेजरी वर्क वर्क	७,२८,२३,०८२-२३	८,८६,१०,०००	३,०२,८०,३१४	८,६३,१०,०००	८,२२,१०,०००
२. कुलपतिजी तथा उपकुलपतिजीका अर्थावय वर्क	१,३४,०८६-००	१,२१,०००	८४,३८६	१,१०,०००	१,१०,०००
३. इलेक्ट्रॉनिक्स	१,१०,०००-००	१,१०,०००	१,१०,०००	१,१०,०००	१,१०,०००
४. मुद्रांकन मजदूरी	६,३१,५३६-००	१५,६१,०००	३,२१,०२०	१५,६१,०००	१५,६१,०००
५. मुद्रा. प्रिण्टिंगमशी तथा टयाल वर्क	१३,५६,६३१-३०	१०,५०,०००	३,३५,२४१	२४,००,०००	२४,१०,०००
६. संशोधन माटेनी कान्टे शिपवृत्ति वगैरे	-	१५,०००	-	१५,०००	१५,०००
७. इमजवमल मने विद्यार्थी उपवास प्रवृत्ति वर्क					
(अ) इमजवमल म. शि. म. वर्क	२३,०२,१८९-५२	३४,६०,०००	२,३१,२६०	३०,६०,०००	३३,६०,०००
(ब) युवक उपास प्रवृत्ति वर्क	४,३२,१६५-६०	११,८५,०००	१,६८,६६६	११,८५,०००	११,८५,०००
(क) राष्ट्रीय सेवा योजना	२८,१०,६६३-००	५३,००,०००	४६,६०,५६६	३४,०८,६६०	५३,००,०००
(द) युनिवर्सिटी आरोग्य सेन्टर वर्क	२२,२२,४०८-३६	३४,६१,०००	११,६३,६०६	३४,६१,०००	३४,६१,०००
(इ) अन्त्यासेतर शिवालयप्रद प्रवृत्ति युनिवर्सिटी अफाज वगैरे	१,५६,६५०-००	२,३१,०००	३,३५०	२,२५,०००	२,२५,०००
८. युनिवर्सिटी प्रकाशन तथा ले माटेनी कान्टे	६,६३,१००-३०	१५,१५,०००	३,०६,६६६	१०,१५,०००	१०,१५,०००
९. बीमा मन्च उर. आनुनी वर्क	४३,६३,४३१-६३	६३,००,०००	५८,६८,०५१	६३,००,०००	६३,००,०००
१०. बीमा अर्थावय वर्क	२,६१,००,६६६-५६	२,३१,६२,०००	३८,६३,६६०	२,३१,०५,०००	२,३१,५५,०००
११. बीक संस्थाभोनी तलासठ बी	१,८०,६५०-००	३,३०,०००	-	३,३०,०००	३,३०,०००
१२. युनिवर्सिटी शिवा तथा संशोधन	१६,६६,६६६-००	२३,६१,६६,५००	३,५०,६६,६६६	२६,६६,६६,५००	२६,६६,६६,५००
१३. युनिवर्सिटी कमीनसपडा	१,६६,६६,६६६-००	२०,६५,०००	३६,६१,६६६	१,६६,६६,६६६	१,६६,६६,६६६
१४. युनिवर्सिटी छात्रावय (परिशिष्ट ३)	३३,६६,६६६-६६	२३,६०,०००	११,६१,६६६	३६,६०,०००	३०,६६,६६६
१५. कान्टमाधी वर्क (परिशिष्ट ६)	६,६६,६६,६६६-६६	६,६६,०१,०००	३,६६,६६,६६६	३६,६०,६६,६६६	६,६६,६६,६६६
१६. ईनायो.शिपवृत्ति. संकडो वगैरेजु वर्क	-	५०,०००	-	५०,०००	५०,०००

આવક	આવક ૨૦૧૦-૨૦૧૧ રૂ. લા.	અંદાજ ૨૦૧૧-૨૦૧૨ રૂ.	આવક ૩૦-૬-૨૦૧૧ મુખીની રૂ.	પુનર્નિર્ધારિત અંદાજ ૨૦૧૧-૨૦૧૨ રૂ.	અંદાજ ૨૦૧૨-૨૦૧૩ રૂ.
કુલ ...	૫૩,૧૮,૬૧,૨૩૨-૨૧	૬૪,૩૬,૩૨,૦૦૦	૨૪,૧૧,૨૪,૭૧૬	૯૨,૫૧,૪૦,૧૭૩	૬૮,૧૫,૯૩,૩૬૫
કુલ આવક ...	૫૩,૧૮,૬૧,૨૩૨-૨૧	૬૪,૩૬,૩૨,૦૦૦	૨૪,૧૧,૨૪,૭૧૬	૯૨,૫૧,૪૦,૧૭૩	૬૮,૧૫,૯૩,૩૬૫
( માલ ) ની વર્ષ વધારી ...	૯૬,૧૮,૬૧,૨૩૨	૧,૨૬,૩૬,૦૦૦	-	૧,૧૩,૪૫,૧૦૦	૧,૨૦,૪૦,૦૦૦
કુલ ...	૫૪,૦૦,૨૨,૪૦૦-૦૦	૬૫,૬૨,૬૮,૦૦૦	-	૯૩,૬૪,૫૫,૨૭૩	૬૯,૩૬,૩૩,૩૬૫

युनिवर्सिटी  
संसिधत विवरण-२०१२-२०१३

वर्ष	वर्ष २०१०-२०११		वर्ष २०११-२०१२		वर्ष २०-६-२०११		युनिवर्सिटी संसिधत २०११-२०१२		वर्ष २०१२-२०१३	
	₹.	पैसा	₹.	पैसा	₹.	पैसा	₹.	पैसा	₹.	पैसा
१०. युनिवर्सिटी प्रशासनिक कार्य (परिसिधत ४)	८६,१६,९१२-५०		१,१३,११,०००		४४,८५,३३२		१,१८,६५,०००		१,२८,९०,०००	
११. शैक्षणिक कार्य (परिसिधत १२)	१०,२३,७५०-१८		१०,०१,१००		४,०६,३८१		६०,८१,१००		६३,०३,१००	
१२. युनिवर्सिटी अस्पताल सेवा कार्य (परिसिधत १३)	१,३१,७९,३२१-६५		६,५०,८५,०००		४४,६७,२२२		१,८०,१५,०००		२,०९,८१,०००	
१३. शैक्षणिक कार्यालय सेवा कार्य (परिसिधत १४)	११,८३,०७४-३१		१८,८५,०००		५,७७,९४९		१८,३५,०००		२०,१६,०००	
१४. शैक्षणिक विकास अभियान (परिसिधत १५)	३,०४,३००-१०		३१,७९,०००		१,४२,०००		८,३३,०००		६,६३,०००	
१५. शैक्षणिक विभाग (परिसिधत १६)	१३,४३,८१०-९०		१६,१०,०००		५,३३,६८३		१८,७१,०००		२०,३४,०००	
१६. परिसिधत आर्ट्स अध्ययन कार्य	-		-		४,८३,१११		१३,००,०००		१३,००,०००	
१७. आर.अ.सेवा कार्यालय कार्य	८,२९,८३४-५०		८,१०,०००		३,३१,४३६		४,१५,०००		४,९०,०००	
१८. शैक्षणिक-वैद्यकीय-विभागों के कार्य (परिसिधत १७)	३८,८६,४९१-६७		७५,००,०००		७४,९३,८५६		१,३०,२३,०००		१,१४,१०,०००	
१९. शैक्षणिक कार्य	२,६३,३३३-००		४,००,०००		१,४८,३३९		६,१०,०००		४,००,०००	
२०. अंत.टी.अंत.टी. सेवा	३,३४,९५३-००		१०,००,०००		३,१८,३९३		१०,००,०००		१०,००,०००	
२१. शैक्षणिक कार्य	१३,७८,०५९-५०		-		-		-		-	
<b>कुल वर्ष</b>	<b>५६,००,०२,८७३-८८</b>		<b>६५,५८,९८,०००</b>		<b>२३,२८,८२,०५९</b>		<b>७३,९४,८५,९७३</b>		<b>७०,४४,४१,३३९</b>	
आवकियों का योग										
<b>कुल</b>	<b>५६,००,०२,८७३-८८</b>		<b>६५,५८,९८,०००</b>		<b>-</b>		<b>७३,९४,८५,९७३</b>		<b>७०,४४,४१,३३९</b>	

આવક	આવક	અંદાજ	આવક	પુનર્નિર્ધારિત	અંદાજ
	૨૦૧૦-૨૦૧૧	૨૦૧૧-૨૦૧૨	૨૦-૯-૨૦૧૧	૨૦૧૧-૨૦૧૨	૨૦૧૨-૨૦૧૩
	રૂ. ₹લા	રૂ.	સુબી-લી	રૂ.	રૂ.
૧. પરીક્ષા ફીની આવક	૯,૯૧,૦૨,૦૫૨-૦૦	૯,૦૧,૦૦,૦૦૦	૨,૨૭,૪૫,૧૨૧	૧૦,૨૯,૦૦,૦૦૦	૧૦,૪૪,૦૦,૦૦૦
૧. વિનયન પરીક્ષા	૧,૪૪,૫૦,૪૬૫-૦૦	૧,૭૦,૦૦,૦૦૦	૩૬,૦૫,૮૬૬	૧,૭૦,૦૦,૦૦૦	૧,૮૦,૦૦,૦૦૦
૨. વિજ્ઞાન પરીક્ષા	૪૩,૮૫,૯૪૨-૦૦	૪૦,૦૦,૦૦૦	૧૦,૮૩,૮૪૭	૪૫,૦૦,૦૦૦	૫૦,૦૦,૦૦૦
૩. નબીબી પરીક્ષા	૭૧,૭૭,૦૦૦-૦૦	૩૦,૦૦,૦૦૦	૩૪,૮૫,૭૫૦	૭૦,૦૦,૦૦૦	૭૦,૦૦,૦૦૦
૪. અવધારાસા પરીક્ષા	૧૬,૮૨,૦૭૦-૦૦	૨૦,૦૦,૦૦૦	૯,૭૩,૧૭૦	૨૦,૦૦,૦૦૦	૨૦,૦૦,૦૦૦
૫. વાણિજ્ય પરીક્ષા	૧,૭૨,૩૪,૪૫૪-૦૦	૨,૩૦,૦૦,૦૦૦	૬૧,૧૫,૨૧૦	૨,૩૦,૦૦,૦૦૦	૨,૩૦,૦૦,૦૦૦
૬. બાલ (નિકટસ્તનક) પરીક્ષા ફી	૨,૧૭,૫૧,૬૫૪-૦૦	૨,૨૦,૦૦,૦૦૦	૨,૩૦૦	૨,૫૦,૦૦,૦૦૦	૨,૫૦,૦૦,૦૦૦
૭. ઇજનેરી પરીક્ષા	૬૩,૦૯,૫૬૦-૦૦	૫૦,૦૦,૦૦૦	૨૮,૮૯,૭૩૧	૧,૦૦,૦૦,૦૦૦	૧,૦૦,૦૦,૦૦૦
૮. ફાઈનલ પરીક્ષા	૧,૮૨,૭૭૧-૦૦	૪,૦૦,૦૦૦	૧,૨૩,૫૦૦	૨,૦૦,૦૦૦	૨,૦૦,૦૦૦
૯. ફેલોશિપ પરીક્ષા	૨૩,૮૦,૫૦૦-૦૦	૨૫,૦૦,૦૦૦	૧૯,૫૯,૦૦૦	૩૦,૦૦,૦૦૦	૩૦,૦૦,૦૦૦
૧૦. ગુણપત્ર	૮,૫૪,૪૬૦-૦૦	૧૦,૦૦,૦૦૦	૬,૫૫,૨૬૦	૧૦,૦૦,૦૦૦	૧૦,૦૦,૦૦૦
૧૧. ગુણપત્રસર્ણી	૧૦,૩૫,૯૨૮-૦૦	૧૨,૦૦,૦૦૦	૫,૧૪,૮૭૭	૧૨,૦૦,૦૦૦	૧૨,૦૦,૦૦૦
૧૨. પુનર્નિર્ધારક ફી	૧૬,૭૪,૦૯૫-૦૦	૨૦,૦૦,૦૦૦	૧૭,૯૦,૧૦૦	૨૦,૦૦,૦૦૦	૨૦,૦૦,૦૦૦
૧૩. પરીક્ષા ફોર્મ્સની વેચાણ ફી	૭૯,૯૪,૨૦૦-૦૦	૭૦,૦૦,૦૦૦	૧૯,૫૨,૪૨૫	૭૦,૦૦,૦૦૦	૭૦,૦૦,૦૦૦
૨. અન્ય ફીની આવક	૫,૫૬,૦૬,૦૭૧-૦૦	૪,૩૦,૫૦,૦૦૦	૧,૮૮,૩૯,૧૭૭	૫,૩૦,૫૦,૦૦૦	૫,૩૦,૫૦,૦૦૦
૧. અનુકરણક નોંધણી	૩૨,૮૭,૨૦૨-૦૦	૩૦,૦૦,૦૦૦	૩૨,૩૨,૪૩૪	૩૫,૦૦,૦૦૦	૩૫,૦૦,૦૦૦
૨. પદવીદાન ફી	૨,૭૫,૨૭,૦૩૯-૦૦	૧,૫૦,૦૦,૦૦૦	૭૦,૭૭,૮૭૪	૨,૭૫,૦૦,૦૦૦	૨,૭૫,૦૦,૦૦૦
૩. પ્રવેશપાત્ર તથા મીડિય પ્રમાણપત્રો	૩૫,૩૦,૭૭૦-૦૦	૮૦,૦૦,૦૦૦	૧૭,૦૦,૮૧૪	૪૦,૦૦,૦૦૦	૪૦,૦૦,૦૦૦
૪. સ્નાતકોની નોંધણી	૯૨૫-૦૦	૫૦,૦૦૦		૫૦,૦૦૦	૫૦,૦૦૦
૫. નોંધણી પ્રમાણપત્ર	૭૩,૬૪,૭૪૭-૦૦	૮૦,૦૦,૦૦૦	૭૭,૯૭,૦૪૮	૮૦,૦૦,૦૦૦	૮૦,૦૦,૦૦૦
૬. બાલ (નિકટસ્તનક) પરીક્ષાની નોંધણી ફી	૧,૭૯,૬૭,૩૯૮-૦૦	૧,૩૦,૦૦,૦૦૦		૧,૦૦,૦૦,૦૦૦	૧,૦૦,૦૦,૦૦૦
૩. પ્રકાશનોની આવક	૧,૧૪,૨૧,૯૭૩-૫૦	૧,૨૦,૦૦,૦૦૦	૯૯,૮૨,૯૫૮	૧,૫૦,૦૦,૦૦૦	૧,૫૦,૦૦,૦૦૦
૧. પુનિવર્તિતોનાં પ્રકાશનોનું તથા ફોર્મ્સનું વેચાણ અને પ્રકાશનો અનેની રોયલ્ટી	૧,૧૪,૨૧,૯૭૩-૫૦	૧,૨૦,૦૦,૦૦૦	૯૯,૮૨,૯૫૮	૧,૫૦,૦૦,૦૦૦	૧,૫૦,૦૦,૦૦૦

पुनिवर्षिणी  
संक्षिप्त विवरण-२०१२-२०१३

वर्ष	वर्ष	अंश	वर्ष	पुनर्वर्षित	अंश
	२०१०-२०११	२०११-२०१२	३०-६-२०११	अंश	२०१२-२०१३
	₹. पैसा	₹.	सुधी-ने	२०११-२०१२	₹.
			₹.	₹.	₹.
१. कार्यकारी वर्ग वर्ष	७,२६,२३,०६२-२३	८,६५,५०,०००	३,०२,६०,५५४	८,५३,५०,०००	८,२२,५०,०००
(अ) पगार वर्ष					
-रजिस्ट्रारनु कार्यालय	५,६३,२६,५३६-३९	४,६०,००,०००	१,७३,२०,७१५	४,६५,००,०००	५,००,००,०००
(ब) भाष्यकारी तथा भाष्य लेख्य					
-रजिस्ट्रारनु कार्यालय	१,२१,१५,७२६-६३	३,६४,००,०००	१,२०,१५,७६८	३,४५,००,०००	४,००,००,०००
(३) दयापी निमण्डल					
मेमोरिअल वर्ष	१९,२९,५२९-००	२०,००,०००	८,४३,१५१	२०,००,०००	२०,००,०००
(४) प्रोविडन्ट फंड अर्ध	२,४६,३८६-००	२,५०,०००	-	२,५०,०००	२,५०,०००
२. कुलपतिश्री तथा उपकुलपतिश्रीना					
कार्यालय वर्ष	१,३४,०६५-००	१,२५,०००	६४,३६५	१,५०,०००	१,५०,०००
(१) मुद्राकारी लेख्य वर्ष	५१,६७१-००	५०,०००	३६,१३०	५०,०००	५०,०००
(२) ऑडिस वर्ष-डेप्युटी वगैरे	४२,६१६-००	५०,०००	३३,७४०	७५,०००	७५,०००
(३) लेखा वर्ष लेख्य	३९,७७८-००	२५,०००	१२,५९५	२५,०००	२५,०००
३. परीक्षा वर्ष	१०,६३,२४,०४२-६०	६,४२,५०,०००	३,९६,५२,०६१	११,६८,००,०००	११,७९,००,०००
(१) परीक्षोना चलेनवाहाना वर्षना					
१. विमान परीक्षा	५६,४२,२६६-००	६०,००,०००	६,६६,५२३	६०,००,०००	६०,००,०००
२. विमान परीक्षा	१६,४३,४४६-००	१०,००,०००	४,१६,५३१	२०,००,०००	१०,००,०००
३. नवीनी परीक्षा	५९,२०,२०६-००	३०,००,०००	१४,३६,७७६	६०,००,०००	३०,००,०००
४. आयुशास्त्रनी परीक्षा	३,३४,४१०-००	३,००,०००	५१,२७२	३,००,०००	३,००,०००
५. वाणीशयनी परीक्षा	४४,१४,६१४-००	३०,००,०००	५,७३,३५३	३०,००,०००	३०,००,०००
६. उल्लोरी परीक्षा	३६,६६,३०१-००	१०,००,०००	४,४६,०२०	१५,००,०००	१५,००,०००
७. शर्मरी परीक्षा	४,६६,७१४-००	२,००,०००	१,५६,५७४	३,००,०००	३,००,०००
८. इतविमान परीक्षा	३,२०,६६४-००	२,००,०००	-	३,००,०००	३,००,०००
९. रेडरी	१,१२,४७०-००	१,००,०००	३२,६२३	१,००,०००	१,००,०००
१०. मुद्रादीप तथासुत्री वर्ष	३६,५२१-००	५०,०००	१५,७३३	५०,०००	५०,०००

આવક	આવક	અંદાજ	આવક	યુનિવર્સિટી	અંદાજ
	૨૦૧૦-૨૦૧૧	૨૦૧૧-૨૦૧૨	૨૦-૬-૨૦૧૧	૨૦૧૧-૨૦૧૨	૨૦૧૨-૨૦૧૩
	૩. પૈસા	૩.	૩.	૩.	૩.
૪. ગ્રાન્ટ્સ	૩૨,૧૮,૯૬,૨૧૧-૭૫	૪૧,૬૭,૭૧,૦૦૦	૧૪,૮૮,૫૪,૮૮૭	૬૪,૫૩,૭૪,૧૭૩	૪૦,૦૩,૧૭,૩૬૫
* (અ) રાજ્ય ગ્રાન્ટ	૧૫,૨૧,૦૪,૬૧૪-૪૦	૩૩,૫૬,૩૭,૦૦૦	૧૧,૩૫,૩૪,૭૦૦	૪૭,૫૮,૩૪,૧૧૨	૩૨,૪૯,૬૦,૪૪૦
* (બ) મધ્યસ્થ ગ્રાન્ટ	૧,૧૦,૭૭,૨૨૮-૭૯	૧,૦૩,૦૬,૮૦૦	૨૭,૪૯,૦૭૭	૨,૪૧,૭૬,૧૪૮	૮૯,૧૭,૮૦૦
* (૬) યુનિવર્સિટી ગ્રાન્ટ કમિશન	૧,૬૩,૫૫,૬૪૩-૯૩	૭,૦૩,૬૦,૭૦૦	૩,૨૪,૨૩,૮૬૦	૧૭,૮૭,૭૮,૬૪૭	૬,૩૬,૩૬,૭૫૦
* (૬) અન્ય ગ્રાન્ટ	૧૪,૫૮,૭૨૪-૬૦	૪,૬૬,૫૦૦	૧૧,૪૭,૧૫૦	૫૫,૮૫,૨૬૬	૨૮,૦૨,૩૭૫
૫. પરચૂરણ આવક	૧,૭૬,૯૦,૧૪૬-૦૬	૧,૨૫,૮૦,૦૦૦	૯૯,૦૬,૫૫૪	૧,૭૫,૮૦,૦૦૦	૧,૭૫,૮૦,૦૦૦
૧. ભાડ	૬૯,૭૮,૨૬૦-૦૦	૪૦,૦૦,૦૦૦	૨૫,૪૧,૨૭૪	૭૦,૦૦,૦૦૦	૭૦,૦૦,૦૦૦
૨. પરચૂરણ આવક	૮૩,૯૬,૮૯૭-૬૫	૬૦,૦૦,૦૦૦	૫૯,૭૨,૮૩૩	૮૦,૦૦,૦૦૦	૮૦,૦૦,૦૦૦
૩. મકાનભાડ વગેરેની આવક	૨૨,૬૮,૩૭૯-૦૦	૨૫,૦૦,૦૦૦	૧૩,૯૨,૪૧૭	૨૫,૦૦,૦૦૦	૨૫,૦૦,૦૦૦
૪. રોકડ તથા ડીપોઝિટની ભાડાની આવક	૧૯,૯૪૦-૦૦	૫૦,૦૦૦	-	૪૦,૦૦૦	૪૦,૦૦૦
૫. સમાવતની આવકમાંથી ૫ ટકા ડયાલ	૨૬,૬૬૯-૪૧	૩૦,૦૦૦	-	૩૦,૦૦૦	૩૦,૦૦૦
૬. અનુભવક શિતલકાર્ય ફી	૩,૧૨,૨૧,૧૩૯-૪૦	૫,૪૧,૮૦,૦૦૦	૩,૦૯,૭૭,૫૪૬	૭,૪૭,૦૦,૦૦૦	૭,૪૭,૦૦,૦૦૦
૧. અનુભવક કેન્દ્રોની શિતલકાર્ય ફી તથા પીએમ ફી	૧,૮૧,૫૩,૧૩૯-૦૦	૨,૦૦,૦૦,૦૦૦	૧,૦૦,૮૬,૬૯૬	૨,૦૦,૦૦,૦૦૦	૨,૦૦,૦૦,૦૦૦
૨. સમાવિષ્ટા ભવન (પરિશિષ્ટ ૫)	૪,૦૭,૨૨૦-૦૦	૭,૭૦,૦૦૦	૩,૭૮,૫૫૬	૯,૦૦,૦૦૦	૯,૦૦,૦૦૦
૩. ભાષા-સાહિત્ય ભવન (પરિશિષ્ટ ૬)	૩,૮૧,૨૩૫-૦૦	૮,૪૫,૦૦૦	૨,૭૨,૯૦૫	૭,૯૫,૦૦૦	૭,૯૫,૦૦૦
૪. મનોવિજ્ઞાન વિદ્યાભવન (પરિશિષ્ટ ૭)	૧,૬૭,૬૦૦-૦૦	૬,૮૦,૦૦૦	૧,૧૨,૮૦૦	૭,૨૫,૦૦૦	૭,૨૫,૦૦૦
૫. વિજ્ઞાન વિદ્યાભવન (પરિશિષ્ટ ૮)	૬૪,૪૯,૦૮૫-૪૦	૨,૪૮,૬૦,૦૦૦	૧,૪૭,૯૯,૨૩૯	૩,૬૩,૫૦,૦૦૦	૩,૬૩,૫૦,૦૦૦
૬. વાસ્તુવિજ્ઞાન વિદ્યાભવન (પરિશિષ્ટ ૯)	૨,૨૫,૩૫૦-૦૦	૨,૭૫,૦૦૦	૩,૪૩,૪૫૦	૧૫,૦૫,૦૦૦	૧૫,૦૫,૦૦૦
૭. સિટીનેસ ડેવેલપમેન્ટ વિદ્યાભવન (પરિશિષ્ટ ૧૦)	૫૨,૯૨,૯૧૦-૦૦	૬૫,૦૮,૦૦૦	૪૯,૬૩,૦૦૦	૧,૧૧,૭૩,૦૦૦	૧,૧૧,૭૩,૦૦૦
૮. કાવચાસન ભવન (પરિશિષ્ટ ૧૧)	૧,૩૪,૩૦૦-૦૦	૨,૯૨,૦૦૦	૯૦,૯૦૦	૩,૯૨,૦૦૦	૩,૯૨,૦૦૦

વિસ્તાર પરિશિષ્ટ ૧ પ્રમાણે. વિસ્તાર અનુક્રમે પરિશિષ્ટ ૫, ૬, ૭, ૮, ૯, ૧૦ અને ૧૧ પ્રમાણે.

**पुनर्विनिर्देशित  
संक्षिप्त विवरण-२०१२-२०१३**

वर्ष	अर्थ	अंश	वर्ष	पुनर्विनिर्देशित	अंश
	२०१०-२०११	२०११ २०१२	२०११-१२-२०११	अंश	२०१२ २०१३
	₹. पंजा	₹.	मुनीना	२०११-२०१२	₹.
			₹.	₹.	
२.	परीक्षा अंगना मुसाबदी अर्थां	११,२४,००४-००	१,००,००,०००	२०,३२,६५५	३०,००,०००
३.	परीक्षा हेतुदेम अर्थ	१,३३,३५,४४६-००	६०,००,०००	६३,६६,६४६	१,३०,००,०००
४.	परीक्षा भात हेतुदेम अर्थ	१२,३४,६३६-००	३०,००,०००	१०,३१,३३५	३०,००,०००
५.	कार्यालय इन्वेंचरीअंगना परीक्षा अंगना मुसाबदी अर्थां	१,०६,००६-००	२,००,०००	१,०६,००६	१,५०,०००
६.	परीक्षा छपायशी :				
	(१) परीक्षा सवाकपादेनी छपायशी	१,५६,२५,४६९-००	१,३०,००,०००	३५,५६,५३९	१,००,००,०००
	(२) परीक्षा छपायशी	१,१४,६६३-००	५००,०००	६,६६,३६६	३,००,०००
७.	परीक्षांनी उपरकरीअर्थ	१,५६,२५,४६९-००	१,३०,००,०००	३,३३,३३३	१,३०,००,०००
८.	परीक्षा भाते उपरकरीअर्थ	६,३३,६६६-००	४,००,०००	५,३३,६६६	५,३३,६६६
९.	संविध परीक्षा भाते मडनीसा मडनीसागा अर्थ	६३,३३,६६६-००	३०,००,०००	३३,३३,६६६	३०,००,०००
१०.	रसायना तथा साधनसायशी	२०,३३,३३३-००	१५,००,०००	२,६६,६६६	२०,००,०००
११.	परीक्षां पुरवण अर्थ :				
	(१) ताद-टपात अर्थ	१३,५६,६६६-००	१३,००,०००	१६,६६,६६६	१३,००,०००
	(२) केन्दी उपर परीक्षा मंडलीगा अर्थ अर्थ	६६,६६,६६६-००	३०,००,०००	३,३३,६६६	३,००,००,०००
	(३) परीक्षा अंगना उपर उपर मंडलीगा	५६,६६,६६६-००	५०,००,०००	६,६६,६६६	५६,६६,६६६
	(४) परीक्षा अर्थ	१३,५६,३३३-००	१६,००,०००	३,३३,६६६	१६,००,०००
१२.	परीक्षा अभी नंतर अंगना अर्थ	६६,६६,६६६-००	६०,००,०००	३६,६६,६६६	६५,००,०००
१३.	डोमपुर अर्थ	३५,३३,६६६-००	१०,००,०००	१३,३३,६६६	३५,००,०००

આવક	આવક ૨૦૧૦-૨૦૧૧	અંદાજ ૨૦૧૧-૨૦૧૨	આવક ૨૦-૪-૨૦૧૧ સુધીની	પુનર્નિર્મિત અંદાજ ૨૦૧૧-૨૦૧૨	અંદાજ ૨૦૧૨-૨૦૧૩
	રૂ. પૈસા	રૂ.	રૂ.	રૂ.	રૂ.
૭. આરોગ્ય ક્ષેત્રની આવક	૭,૮૧૨-૫૦	૧૬,૦૦૦	૧,૮૯૪	૧૬,૦૦૦	૧૬,૦૦૦
*૮. અનિયંત્રિતની આવક	૧૦,૦૦૦-૦૦	૫૦,૦૦૦	-	૫૦,૦૦૦	૫૦,૦૦૦
*૯. યુનિવર્સિટી ડાનદાનથી (પરિશિષ્ટ ૩)	૭,૪૮,૭૫૫-૦૦	૮,૨૫,૦૦૦	૫,૨૨,૨૫૧	૮,૨૫,૦૦૦	૮,૨૫,૦૦૦
૧૦. જમીનની આવક	૨૩,૬૨,૪૩૨-૦૦	૫૦,૦૦,૦૦૦	૧૦,૬૦,૦૦૦	૫૦,૦૦,૦૦૦	૫૦,૦૦,૦૦૦
*૧૧. યુનિવર્સિટી ગ્રાંથાલય (પરિશિષ્ટ ૪)	૪૦,૧૩૪-૦૦	૫,૦૦,૦૦૦	૨૦,૫૨૩	૫,૦૦,૦૦૦	૫,૦૦,૦૦૦
**૧૨. પ્રશાસનલય ભવન (પરિશિષ્ટ ૧૨)	૪,૩૯,૭૦૦-૦૦	૬,૯૭,૦૦૦	૩,૦૯,૨૦૦	૬,૦૭,૦૦૦	૬,૦૭,૦૦૦
*૧૩. યુનિ. ગ્રાંથગુરુ સેન્ટરની આવક (પરિશિષ્ટ ૧૩)	૩,૬૩,૪૯૫-૦૦	૬૧,૦૦,૦૦૦	૧,૩૭,૪૧૫	૬૦,૦૫,૦૦૦	૬૦,૦૫,૦૦૦
**૧૪. પ્રોફેશનલ તાલીમ સેન્ટરની આવક (પરિશિષ્ટ ૧૪)	૩,૬૧,૨૦૦-૦૦	૬,૧૦,૦૦૦	૪,૩૮,૦૩૦	૧૧,૧૦,૦૦૦	૧૧,૧૦,૦૦૦
*૧૫. ડેવલપમેન્ટલ ગ્રાંથગુરુસેન્ટર (પરિશિષ્ટ ૧૫)	૩૨,૩૦૦-૦૦	૨,૬૨,૦૦૦	૧૮,૩૦૦	૨,૬૨,૦૦૦	૨,૬૨,૦૦૦
*૧૬. પત્રકલ્પ વિભાગ (પરિશિષ્ટ ૧૬)	૧,૪૦,૮૦૦-૦૦	૧,૦૧,૦૦૦	૯૧,૦૦૦	૨,૭૧,૦૦૦	૨,૭૧,૦૦૦
૧૭. પરફોર્મિંગ આર્ટ્સ અભ્યાસક્રમ આવક	-	-	૪,૫૦,૦૦૦	૧૦,૦૦,૦૦૦	૧૦,૦૦,૦૦૦
૧૮. આઈ.એ.એસ. તાલીમવર્ગની આવક	-	-	-	-	-
૧૯. માસ્ટર ઝાંઝ કોલેજના ગ્રાંથગુરુસેન્ટર	૩,૭૬,૬૦૫-૦૦	૭,૦૦,૦૦૦	૧,૯૦,૮૦૦	૭,૦૦,૦૦૦	૭,૦૦,૦૦૦
કુલ	૫૩,૧૮,૭૧,૨૩૨-૨૧	૬૪,૩૬,૩૨,૦૦૦	૨૪,૫૫,૨૪,૭૧૬	૯૨,૫૧,૮૦,૧૩૭	૯૮,૧૫,૯૭,૩૬૫

\* વિગત પરિશિષ્ટ ૩ પ્રમાણે

\*\* વિગત પરિશિષ્ટ ૪ પ્રમાણે

\*\*\* વિગત પરિશિષ્ટ ૧૩ પ્રમાણે

\*\*\*\* વિગત પરિશિષ્ટ ૧૪ પ્રમાણે

\* વિગત પરિશિષ્ટ ૧૫ પ્રમાણે

\* વિગત પરિશિષ્ટ ૧૬ પ્રમાણે



## યુનિવર્સિટી

સંક્ષિપ્ત વિવરણ-૨૦૧૨-૨૦૧૩

ખર્ચ	ખર્ચ	અંકજ	ખર્ચ	યુનિવર્સિટી	અંકજ
	૨૦૧૦-૨૦૧૧	૨૦૧૧-૨૦૧૨	૩૦-૯-૨૦૧૧	૨૦૧૧-૨૦૧૨	૨૦૧૨-૨૦૧૩
	રૂ. પૈસા	રૂ.	સુધીનો	રૂ.	રૂ.
૪. મુશ્કારી ભથ્થાં :	૯,૩૧,૫૨૮-૦૦	૧૫,૬૫,૦૦૦	૩,૨૧,૯૨૭	૧૫,૬૫,૦૦૦	૧૫,૬૫,૦૦૦
૧. કોર્ટની સભાઓ માટે	૨,૦૦૮-૦૦	૫૦,૦૦૦	૧૦,૦૮૯	૫૦,૦૦૦	૫૦,૦૦૦
૨. એડિજક્યુટિવ કોર્પોરેશનની સભાઓ માટે	૧,૨૯૯-૦૦	૪૦,૦૦૦	૪૫૦	૪૦,૦૦૦	૪૦,૦૦૦
૩. એડિજક્યુટિવ કોર્પોરેશનની સભાઓ માટે	૨૫,૪૮૯-૦૦	૫૦,૦૦૦	૧,૮૦૦	૫૦,૦૦૦	૫૦,૦૦૦
૪. વિદ્યારાખા, બોર્ડો, સમિતિ વગેરેની સભાઓ માટે	૪,૨૪,૫૪૮-૦૦	૫,૦૦,૦૦૦	૨,૨૦,૭૭૧	૫,૦૦,૦૦૦	૫,૦૦,૦૦૦
૫. કોર્ગજ તપાસકમી તથા વરણી-સમિતિ અંગેનાં મુશ્કારી ભથ્થાં	૧,૮૮,૧૩૦-૦૦	૮,૦૦,૦૦૦	-	૮,૦૦,૦૦૦	૮,૦૦,૦૦૦
૬. પ્રતિનિધિત્વ કી તથા પ્રતિનિધિ તરીકે જવા-આવવાનાં મુશ્કારી ભથ્થાં	૬,૦૭૬-૦૦	૮૦,૦૦૦	-	૮૦,૦૦૦	૮૦,૦૦૦
૭. યુનિવર્સિટી કર્મચારીઓનાં મુશ્કારી ભથ્થાં	૧,૭૪,૭૯૨-૦૦	૧,૭૫,૦૦૦	૨૦,૨૨૯	૧,૭૫,૦૦૦	૧,૭૫,૦૦૦
૮. પરિવહન વગેરેના	-	૨૦,૦૦૦	-	૨૦,૦૦૦	૨૦,૦૦૦
૯. કર્મચારીઓના રજા-પ્રવાસ માટેનું ખર્ચ	૧,૧૯,૨૬૫-૦૦	૨,૫૦,૦૦૦	૬૮,૫૮૮	૨,૫૦,૦૦૦	૨,૫૦,૦૦૦
૫. મુદ્રણ, લેખ-સ્થાપકી તથા દપાલ ખર્ચ	૧૭,૫૬,૮૩૧-૩૦	૪૦,૫૦,૦૦૦	૭,૨૫,૨૪૧	૨૪,૦૦,૦૦૦	૨૪,૫૦,૦૦૦
(૧) મુદ્રણ ખર્ચ	૫,૪૬,૭૬૮-૦૦	૧૧,૦૦,૦૦૦	૨,૮૨,૩૬૧	૬,૦૦,૦૦૦	૬,૨૦,૦૦૦
(૨) લેખ-સ્થાપકી ખર્ચ	૫,૧૭,૮૩૦-૦૦	૨૩,૦૦,૦૦૦	૧,૬૩,૪૭૧	૧૦,૦૦,૦૦૦	૧૦,૦૦,૦૦૦
(૩) તાર તથા દપાલ ખર્ચ	૪,૦૬,૨૦૯-૦૦	૫,૦૦,૦૦૦	૧,૪૭,૪૦૯	૫,૦૦,૦૦૦	૫,૦૦,૦૦૦
(૪) કોમ્પ્યુટર ખર્ચ	૨,૯૬,૦૨૪-૩૦	૨,૫૦,૦૦૦	૭૩,૧૨૮	૩,૦૦,૦૦૦	૩,૦૦,૦૦૦

આવક	આવક ૨૦૧૦-૨૦૧૧ રૂ. વાહી	આવક ૨૦૧૧-૨૦૧૨ રૂ.	આવક ૩૦-૯-૨૦૧૧ ગુણીની રૂ.	પુનર્નિર્ધારિત આવક ૨૦૧૧-૨૦૧૨ રૂ.	આવક ૨૦૧૨-૨૦૧૩ રૂ.
જમ ...	43,16,51,232-21	38,35,32,000	28,44,28,815	62,49,20,183	56,14,63,354
જમ ...	43,16,51,232-21	38,35,32,000	28,44,28,815	62,49,20,183	56,14,63,354

युनिवर्सिटी  
संक्षिप्त विवरण-२०१२-२०१३

पर्व	पर्व २०१०-२०११		पर्व ३०-६-२०११		युनिवर्सिटी संक्षिप्त २०११-२०१२		पर्व २०१२-२०१३	
	₹.	₹.	₹.	₹.	₹.	₹.	₹.	₹.
अ. संशोधन माटेची खर्च, शिक्षणवृत्ति वगैरे	-	१५,०००	-	१५,०००	-	१५,०००	-	१५,०००
(१) अधिवेशन तथा सभासभंजन वर्गरेची खर्च	-	५,०००	-	५,०००	-	५,०००	-	५,०००
(२) संशोधन माटेची खर्च	-	१०,०००	-	१०,०००	-	१०,०००	-	१०,०००
ब. रमतगमन अने विद्यार्थी कल्याण प्रवृत्ति पर्व	-	-	-	-	-	-	-	-
(३) रमतगमन, व्यापार, शिक्षण-प्रवृत्ति पर्व	२३,०२,१८१-५२	३६,६०,०००	२,३१,२५०	३०,६०,०००	३३,६०,०००	३३,६०,०००		
१. आंतर-कॉलेज स्पर्धासंगी	-	३,००,०००	-	३,००,०००	-	३,००,०००	-	३,००,०००
२. आंतर-विद्यापीठ स्पर्धासंगी	५५,०००-००	१,५०,०००	-	१,५०,०००	-	१,५०,०००	-	१,५०,०००
३. आंतर युनिवर्सिटी स्पर्धासंगी	१३,१८,४३६-००	१५,००,०००	१,११,४३६	१५,००,०००	१५,००,०००	१५,००,०००		
४. तादीप शिक्षिते तथा व्यापार- शिक्षण तादीपपर्व	२,०८,१३१-००	३,००,०००	१३,१३१	३,००,०००	३,००,०००	३,००,०००		
५. भ्रमण अने साधनांचा पर्व	७३,८३३-००	२,५०,०००	-	२,५०,०००	-	२,५०,०००	-	२,५०,०००
६. स्पोर्ट्स समित्यांना सामानांचा मुसंडरी पर्व	-	५०,०००	-	५०,०००	-	५०,०००	-	५०,०००
७. राष्ट्रीयराज्य स्तराचा विद्यार्थीको माटे उपासोपेक्षा	६६,०००-००	२,००,०००	-	२,००,०००	-	२,००,०००	-	२,००,०००
८. मुसंडरी पर्व	-	५,०००	-	५,०००	-	५,०००	-	५,०००
९. इन्टिन्स पर्व	३,४५५-००	५,०००	१,६५५	५,०००	५,०००	५,०००		
१०. वेपनसामग्री तथा मुद्रण	१,२४०-००	१०,०००	-	१०,०००	-	१०,०००	-	१०,०००
११. टेक्सिल	२,३००-९२	१०,०००	६३०	१०,०००	१०,०००	१०,०००		
१२. डोम्युटर पर्व	५,५६८-२०	१०,०००	२,५६८	१०,०००	१०,०००	१०,०००		
१३. मास्टर ओक डिडिडस ऑनपुडेशन पर्व	१,३७,०२८-३०	८,००,०००	६३,०६५	८,००,०००	८,००,०००	८,००,०००		

આવક	આવક ૨૦૧૦--૨૦૧૧ રૂ. પૈસા	આવક ૨૦૧૧--૨૦૧૨ રૂ.	આવક ૩૦--૬--૨૦૧૧ કુલિની રૂ.	પુનર્નિર્મિત અંદાજ ૨૦૧૧--૨૦૧૨ રૂ.	અંદાજ ૨૦૧૨--૨૦૧૩ રૂ.
કે ...	૫૩,૧૮,૬૧,૨૩૨-૨૧	૩૪,૩૬,૩૨,૦૦૦	૨૪,૫૫,૨૪,૭૧૬	૯૨,૫૧,૪૦,૧૭૩	૬૮,૧૫,૯૩,૩૬૫
કે ...	૫૩,૧૮,૬૧,૨૩૨-૨૧	૩૪,૩૬,૩૨,૦૦૦	૨૪,૫૫,૨૪,૭૧૬	૯૨,૫૧,૪૦,૧૭૩	૬૮,૧૫,૯૩,૩૬૫

युनिवर्सिटी  
संक्षिप्त विवरण-२०१२-२०१३

वर्ष	वर्ष	अंश	वर्ष	युनिवर्सिटी	अंश
	२०१०-२०११	२०११-२०१२	३०-६-२०११	२०११-२०१२	२०१२-२०१३
	₹. पैसा	₹.	सुधौनी	₹.	₹.
(अ) कुल अत्यावश्यक प्रकृति वर्ष	४,२२,९२५-४०	११,८५,०००	१,२८,८६९	११,८५,०००	११,८५,०००
१. विद्यार्थीओं के अने अभ्यासक्रमों के शिपिंस	१,२१,४३६-००	५,००,०००	६६,९५०	५,००,०००	५,००,०००
२. विद्यार्थीओं के अने-शिपिंस अथवा मास्टर्स-प्रवृत्ति के कुल-नेता तालीम शिपिंस विभागों के पाठ्यक्रमों के आर्थिक मदद	२,९०२-००	२५,०००	-	२५,०००	२५,०००
३. भूसाकरी व्ययों वर्ष	३,५०८-००	२५,०००	-	२५,०००	२५,०००
४. तालीम के अने विद्यार्थीओं के आर्थिक मदद	-	१५,०००	-	१५,०००	१५,०००
५. कुल अत्यावश्यक युव प्रोग्राम	२,२६,४४४-००	६,५०,०००	५१,१९५	६,५०,०००	६,५०,०००
६. राष्ट्रीय/राज्य स्तरों के अने.सी.सी. विद्यार्थीओं के अने-शिपिंस वगैरे	५१,००२-००	१,१५,०००	-	१,१५,०००	१,१५,०००
७. इन्टि-जेंट वर्ष	१०,३२८-००	१०,०००	-	१०,०००	१०,०००
८. अने-शिपिंस तथा मुद्रण	३५०-००	२०,०००	८,३००	२०,०००	२०,०००
९. डेविजंस	-	१५,०००	-	१५,०००	१५,०००
१०. डीप्युटर वर्ष	३,५५५-००	१०,०००	२,३३१	१०,०००	१०,०००
(अ) राष्ट्रीय सेवा योजना	२८,१०,६६३-००	५९,००,०००	४६,००,५८२	६४,०८,८४०	५९,००,०००
१. प्रोग्राम के अने-शिपिंस वर्ष	१५,९१,८००-००	३०,००,०००	२४,२०,९६६	३०,००,०००	३०,००,०००
२. शिपिंस अने-शिपिंस वर्ष	१२,३८,८६३-००	२९,००,०००	२२,७९,६१६	३४,०८,८४०	२९,००,०००
(अ) युनिवर्सिटी के अने-शिपिंस के अने-शिपिंस वर्ष	२२,२२,४०८-३६	३६,८५,०००	१९,६०,६०६	३४,८५,०००	३६,८५,०००
१. अने-शिपिंस के अने-शिपिंस वर्ष	५९,४०५-००	३,००,०००	२०,८४५	३,००,०००	३,००,०००
२. इन्टि-जेंट वर्ष	५,६००-००	२५,०००	३,९५०	२५,०००	२५,०००

વર્ષ	વર્ષ	વર્ષ	વર્ષ	કુલિત	વર્ષ
	૨૦૧૦-૨૦૧૧	૨૦૧૧-૨૦૧૨	૨૦-૨-૨૦૧૧	૨૦૧૧-૨૦૧૨	૨૦૧૧-૨૦૧૨
	૨. રૂ.	૨. રૂ.	૨. રૂ.	૨. રૂ.	૨. રૂ.
૨૦ ...	૫૩,૧૮,૬૧,૨૩૨-૨૧	૬૪,૩૬,૩૨,૦૦૦	૨૪,૫૪,૨૪,૭૧૬	૯૨,૫૧,૪૦,૧૭૩	૬૨,૧૫,૯૩,૩૬૫
૨૦ ...	૫૩,૧૮,૬૧,૨૩૨-૨૧	૬૪,૩૬,૩૨,૦૦૦	૨૪,૫૪,૨૪,૭૧૬	૯૨,૫૧,૪૦,૧૭૩	૬૨,૧૫,૯૩,૩૬૫

કુનિવર્સિટી  
સંક્ષિપ્ત વિવરણ-૨૦૧૨-૨૦૧૩

પર્ચ	પર્ચ ૨૦૧૦-૨૦૧૧		પર્ચ ૩૦-૬-૨૦૧૧ મુખી-૨		પુનર્નિર્મિત મંદિર ૨૦૧૧-૨૦૧૨	
	રૂ.	₹	રૂ.	₹	રૂ.	₹
૩. ટેલિફોન પર્ચ	૧૩,૧૪૮-૦૩		૨૦,૦૦૦	૬,૫૫૪	૨૦,૦૦૦	૨૦,૦૦૦
૪. સંમનસામગ્રી તથા મુદ્રણ	-		૪,૦૦૦	-	-	-
૫. મુદ્રણકરી તપાસ પર્ચ	૧,૩૩૨-૦૦		૪,૦૦૦	-	૪,૦૦૦	૪,૦૦૦
૬. પાઠ્યકોષ દરમિયાન મુદ્રણ પર્ચ	૧,૩૧૨-૦૦		૨૪,૦૦૦	-	૨૪,૦૦૦	૨૪,૦૦૦
૭. આરોગ્ય સુધારવા વિદ્યાર્થીઓને મદદ	-		૧,૧૦,૦૦૦	-	૧,૧૦,૦૦૦	૧,૧૦,૦૦૦
૮. કુનિવર્સિટી કમ્પ્યુટરીઓને તબીબી મદદ	૧૦,૩૦,૮૫૩-૯૫		૨૧,૦૦,૦૦૦	૧,૩૩,૦૩૧	૨૧,૦૦,૦૦૦	૨૧,૦૦,૦૦૦
૯. કુનિવર્સિટી કમ્પ્યુટરીઓને તબીબી મદદ	૧,૩૭,૯૫૦-૦૦		૨,૧૦,૦૦૦	૧,૦૩,૦૩૦	૨,૧૦,૦૦૦	૨,૧૦,૦૦૦
૧૦. હવા પર્ચ	૧,૧૨૦-૦૦		૩,૦૦૦	૨૫	૧,૦૦૦	૧,૦૦૦
(૬) આખ્યાસેતર શિક્ષણપુસ્તક, પ્રવૃત્તિ, કુનિવર્સિટી સમાજ વગેરે	૧,૫૬,૦૫૦-૦૦		૨,૩૫,૦૦૦	૬,૬૫૦	૨,૩૫,૦૦૦	૨,૩૫,૦૦૦
૧. આખ્યાસેતર શિક્ષણપુસ્તક કુનિવર્સિટી આખ્યાસમાળા વાંચના	-		૫૦,૦૦૦	-	૫૦,૦૦૦	૫૦,૦૦૦
૨. વિદ્યાર્થી વિનિમય કાર્ડકમ	૧,૨૫,૦૦૦-૦૦		૧,૫૦,૦૦૦	-	૧,૫૦,૦૦૦	૧,૫૦,૦૦૦
૩. વિદ્યા-વિકાસ આખ્યાસમાળા	-		૧૦,૦૦૦	-	૧૦,૦૦૦	૧૦,૦૦૦
૪. સંજ્ઞા કોમ્પ્યુટર આજના કિલકા. કુનિવર્સિટી કમ્પ્યુટર કોમ્પ્યુટર કોન્ટ્રોલ તાકીમ આદે આર્થિક સહાય	૩૧,૨૫૦-૦૦		૨૫,૦૦૦	૩,૩૫૦	૧૫,૦૦૦	૧૫,૦૦૦
૫. કુનિવર્સિટી પ્રકાશન તથા તે આટેની આનંદ	૪,૦૩,૫૦૦-૦૦		૧૫,૫૫,૦૦૦	૩,૦૪,૦૪૬	૧૦,૫૫,૦૦૦	૧૦,૫૫,૦૦૦
૧. કુનિવર્સિટી પર્ચ	૬,૦૬,૦૦૦-૦૦		૧૦,૦૦,૦૦૦	૬,૬૬,૦૧૬	૧,૦૦,૦૦૦	૧,૦૦,૦૦૦
૨. પ્રકાશન આટેની આનંદ	-		૫,૦૦૦	-	૫,૦૦૦	૫,૦૦૦
૩. મુદ્રણ પાઠ્યપુસ્તકો તથા કુનિવર્સિટી પ્રકાશનો પર્ચ	-		૩,૦૦,૦૦૦	-	૩,૦૦,૦૦૦	૩,૦૦,૦૦૦
૪. વિદ્યા વિકાસ પ્રકાશનો પર્ચ	૨૮,૧૦૫-૦૦		૨,૫૦,૦૦૦	૩૪,૦૩૪	૨,૫૦,૦૦૦	૨,૫૦,૦૦૦

આવક	આવક ૨૦૧૦-૨૦૧૧ રૂ. કરો	અંદાજ ૨૦૧૧-૨૦૧૨ રૂ.	આવક ૨૦-૨-૨૦૧૧ રૂબીની રૂ.	પુનર્નિર્ધારિત અંદાજ ૨૦૧૧-૨૦૧૨ રૂ.	અંદાજ ૨૦૧૨-૨૦૧૩ રૂ.
જમ ...	૫૩,૧૮,૩૧,૧૩૨-૨૧	૩૪,૩૬,૩૩,૦૦૦	૨૪,૫૫,૨૪,૭૧૬	૭૨,૫૫,૪૦,૧૭૩	૬૮,૧૫,૭૩,૩૬૫
જમ ...	૫૩,૧૮,૩૧,૧૩૨-૨૧	૩૪,૩૬,૩૩,૦૦૦	૨૪,૫૫,૨૪,૭૧૬	૭૨,૫૫,૪૦,૧૭૩	૬૮,૧૫,૭૩,૩૬૫



युनिवर्सिटी  
२०१२-२०१३

वर्ष	वर्ष २०१०-२०११		वर्ष ३०-६-२०११		वर्ष २०११-२०१२	
	₹.	₹.	₹.	₹.	₹.	₹.
८. बी.ए. अन्य ३२ तथा अनुवी वर्ष	४०,५०,६०१-५३	५३,००,०००	५६,५६,०५१	६३,००,०००	५३,००,०००	५३,००,०००
९. बी.ए. वर्ष	१,४५,३३६-००	२,००,०००	३६,३६६	२,००,०००	२,००,०००	२,००,०००
१०. अन्य ३२ वर्ष	३३,६२,५०५-६३	४५,००,०००	५४,१०,५१३	५५,००,०००	६५,००,०००	६५,००,०००
१०. बी.ए. कार्यक्रम वर्ष	२,२९,६०,६२६-५६	२,३९,६३,०००	६६,६३,४२०	२,३५,०५,०००	२,३६,५५,०००	२,३६,५५,०००
१. इनिवर्सिटी अने कार्यकारी संचालन मरामत	६,५६,५३५-००	११,००,०००	१,६६,३६१	६,००,०००	६,००,०००	६,००,०००
२. इनिवर्सिटी अने कार्यकारी संचालन (नवु)	६,५६,५३५-००	३,००,०००	६,५६,३६१	३,००,०००	३,००,०००	३,००,०००
३. औद्योगिक वर्ष	१५,३६,३९६-००	१५,००,०००	६०,५६,६३६	१,००,००,०००	१,००,००,०००	१,००,००,०००
४. अंतरिम वर्ष	२२,६४,३९६-००	२१,००,०००	६,३६,३६६	२५,००,०००	२५,००,०००	२५,००,०००
५. मरामत	२,३३,६३१-००	५,००,०००	५०,३६१	५,००,०००	५,००,०००	५,००,०००
६. डेव्हलपमेंट वर्ष	६,६५,५३५-६६	११,००,०००	३,६६,५५६	६,००,०००	६,००,०००	६,००,०००
७. अंतर्गत	३२,६३६-६३	५०,०००	-	५०,०००	५०,०००	५०,०००
८. पदवीदान तथा बी.ए. वर्ष	२६,६६,४३६-००	५०,००,०००	१९,६६,६५६	५०,००,०००	५०,००,०००	५०,००,०००
९. अनुवी वर्ष	३०,६५,४३६-००	६,००,०००	३२,५३६	६,००,०००	६,००,०००	६,००,०००
१०. इनिवर्सिटी वर्ष	१०,६३,५३६-००	१०,५०,०००	६,६६,५५६	१०,५०,०००	१०,५०,०००	१०,५०,०००
११. फंडिंग वर्ष	३,०९,३६३-००	३,००,०००	१,३६,६५६	३,५०,०००	६,००,०००	६,००,०००
१२. ऑटोमेटिक मरामत/वर्ष	६६,६५६-००	१,५०,०००	-	१,५०,०००	१,५०,०००	१,५०,०००
१३. मरामत वर्ष	९६,६६६-००	९,००,०००	-	९,००,०००	९,००,०००	९,००,०००
१४. युनि. इन्फ्रस्ट्रक्चर व फुलकॉ अने वार्षिक संचालन	५३०-००	९२,०००	१,३६६	५,०००	५,०००	५,०००
१५. अंतर्गत वर्ष	६६,५००-००	४,००,०००	१६,६३६	६,००,०००	६,००,०००	६,००,०००
१६. एडमि. प्रोग्राम संचालन	१,६६,६६६-००	३,००,०००	४६,६३०	३,००,०००	३,००,०००	३,००,०००
१७. बी.ए. संस्थाओं में संचालन की वषरे	१,६०,३५०-००	३,३०,०००	-	३,३०,०००	३,३०,०००	३,३०,०००
१. आंतर-युनि. बोर्डिंग संचालन	६६,०००-००	५०,०००	-	५०,०००	५०,०००	५०,०००
२. बी.ए. संस्थाओं में अंग्रेजी की	२३,२५०-००	२,००,०००	-	२,००,०००	२,००,०००	२,००,०००
३. अन्य उपाय प्रवृत्तियों में आटे आर...	५५,०००-००	६०,०००	-	६०,०००	६०,०००	६०,०००

વર્ષ	વર્ષ ૨૦૧૦-૨૦૧૧ રૂ. લા.	વર્ષ ૨૦૧૧-૨૦૧૨ રૂ.	વર્ષ ૨૦-૨-૨૦૧૧ રૂ.	પુનર્નિર્ધારિત વર્ષ ૨૦૧૧-૨૦૧૨ રૂ.	વર્ષ ૨૦૧૨-૨૦૧૩ રૂ.
૨૦૧૧ ...	૫૩,૧૮,૬૧,૨૩૨-૨૧	૬૪,૩૬,૬૨,૦૦૦	૨૪,૫૫,૨૪,૭૧૬	૬૨,૫૧,૪૦,૧૭૩	૬૮,૧૫,૯૩,૩૬૫
૨૦૧૨ ...	૫૩,૧૮,૬૧,૨૩૨-૨૧	૬૪,૩૬,૬૨,૦૦૦	૨૪,૫૫,૨૪,૭૧૬	૬૨,૫૧,૪૦,૧૭૩	૬૮,૧૫,૯૩,૩૬૫

युनिवर्सिटी  
२०१२-२०१३

वर्ष	वर्ष	अंश	वर्ष	युनिवर्सिटी	अंश
	२०१०-२०११	२०११-२०१२	३०-०६-२०११	२०११-२०१२	२०१२-२०१३
	₹. पंजा	₹.	सुवीं	₹.	₹.
१२. युनिवर्सिटी शिक्षण तथा संशोधन ...	१६,२६,६३,६४२-००	२३,६१,६३,५००	३,५६,१९,६०३	२५,६३,०३,५००	२६,२६,०३,५००
१. (अ) अनुसंधान केन्द्रों उपरोक्त वर्ष	१६,२०,६२०-००	३५,००,०००	३०,५६,५२३	३५,००,०००	३५,००,०००
(ब) अनुसंधान केन्द्रों संबंधित सप्लायर्स वगैरे	३,०३,०१२-००	३,००,०००	५४,०००	३,००,०००	३,००,०००
२. सहायक भवन (परिशिष्ट ५)	२,३५,३६,४६२-६६	३,६३,६३,०००	१,१६,०२,३०६	३,३५,५३,०००	३,६३,६३,०००
३. आवासीय भवन (परिशिष्ट ६)	२,१३,१६,३३५-४३	२,०१,५३,०००	७६,३१,६३१	२,०६,३१,०००	२,०१,५३,०००
४. मनोरंजन विद्यालय (परिशिष्ट ७)	१,५६,४६,०००-००	२,०३,६६,०००	३६,३६,३६०	१,६६,००,०००	२,०३,६६,०००
५. विद्यालय विद्यालय (परिशिष्ट ८)	२,१६,३५,६६६-००	१,३६,३६,०००	३,६३,३६,६६३	१,३६,३६,०००	१,६६,३६,०००
६. वाणिज्य विद्यालय (परिशिष्ट ९)	६३,६६,०००-६३	१,३३,६६,५००	३६,३३,००३	१,०६,१६,५००	१,३३,६६,५००
७. डिप्लोमा में एग्रीकल्चर विद्यालय (परिशिष्ट १०)	१,३३,६६,३३६-३३	१,६६,३३,०००	४३,६३,३३६	१,६६,६६,०००	१,६६,६६,०००
८. आवासीय भवन (परिशिष्ट ११)	३३,६६,०००-००	४०,०६,०००	१६,६६,००३	३३,०६,०००	४०,०६,०००
१३. युनिवर्सिटी कमीशन-प्रदायक	१,४६,४६,०००-००	६०,६६,०००	३६,३६,३६०	१,४६,५६,०००	१,४६,५६,०००
१. सहायक और प्राध्यापक वर्ष	३३,६६,००३-००	३,३०,०००	३६,६६,३६३	६०,००,०००	६०,००,०००
२. प्राध्यापक और प्राध्यापक वर्ष	२,५६,०००-००	२,००,०००	-	३,००,०००	३,००,०००
३. प्राध्यापक वर्ष	४३,६६,३३३-००	५०,००,०००	३६,३६,५५६	५०,००,०००	५०,००,०००
४. प्राध्यापक वर्ष	२१,४६,६६६-००	३०,००,०००	१६,६६,६६६	२५,००,०००	३५,००,०००
५. अतिरिक्त वर्ष :					
(अ) डिप्लोमा वर्ष	-	३०,०००	-	३०,०००	३०,०००
(ब) डिप्लोमा वर्ष	५,३३६-००	३५,०००	५,३३६	३५,०००	३५,०००

विवरण अनुक्रमे परिशिष्ट ५, ६, ७, ८, ९, १०, ११ उपरोक्त

ગુજરાત  
અંદાજપત્ર-

માવડ	વર્ષ ૨૦૧૦-૨૦૧૧	વર્ષ ૨૦૧૧-૨૦૧૨	માવડ ૨૦-૨-૨૦૧૧ સુધીની	પુનર્વિનિર્ણ વર્ષ ૨૦૧૧-૨૦૧૨	વર્ષ ૨૦૧૨-૨૦૧૩
	રૂ. લા.	રૂ.	રૂ.	રૂ.	રૂ.
કુલ ...	૧૩,૧૮,૬૧,૨૩૨-૨૧	૬૪,૩૬,૩૨,૦૦૦	૨૪,૧૫,૨૪,૭૧૬	૯૨,૧૧,૪૦,૧૭૩	૬૮,૧૫,૯૩,૩૬૫
કુલ માવડ ...	૧૩,૧૮,૬૧,૨૩૨-૨૧	૬૪,૩૬,૩૨,૦૦૦	૨૪,૧૫,૨૪,૭૧૬	૯૨,૧૧,૪૦,૧૭૩	૬૮,૧૫,૯૩,૩૬૫
(બાકી) બર્ધની વાહરી ...	૮૧,૪૧,૬૪૧-૬૩	૧,૨૨,૩૬,૦૦૦	-	૧,૧૩,૪૫,૫૦૦	૧,૨૮,૪૮,૦૦૦
કુલ ...	૧૪,૦૦,૦૨,૮૭૩-૮૪	૬૫,૫૮,૬૮,૦૦૦	-	૯૩,૨૪,૮૫,૬૭૩	૬૯,૪૪,૪૧,૩૬૫

યુનિવર્સિટી  
૨૦૧૨-૨૦૧૩

પર્ચ	પર્ચ ૨૦૧૦-૨૦૧૧		અંદાજ ૨૦૧૧-૨૦૧૨		પર્ચ ૩૦-૬-૨૦૧૧ સુધીનો		યુનિવર્સિટી અંદાજ ૨૦૧૧-૨૦૧૨		અંદાજ ૨૦૧૨-૨૦૧૩	
	રૂ.	પૈસા	રૂ.	પૈસા	રૂ.	પૈસા	રૂ.	પૈસા	રૂ.	પૈસા
૧૪. યુનિવર્સિટી છાત્રાલયો (પરિશિષ્ટ ૩)	૨૩,૬૯,૨૮૫-૮૩		૨૩,૬૦,૦૦૦		૧૧,૩૧,૮૪૪		૨૮,૧૦,૦૦૦		૩૦,૬૨,૦૦૦	
૧૫. ગ્રાન્ટમાંથી પર્ચ	૮,૬૬,૦૯,૨૨૦-૦૦		૬,૬૨,૦૧,૦૦૦		૩,૯૮,૮૦,૫૫૧		૩૪,૯૦,૪૪,૮૩૩		૮,૬૩,૪૦,૩૬૫	
(અ) રાષ્ટ્ર સરકાર	૧,૦૩,૪૮,૩૧૪-૦૦		૧,૮૩,૮૨,૦૦૦		૩૦,૧૪,૩૭૧		૧૮,૩૮,૨૬,૬૧૬		૧,૨૩,૧૧,૪૪૦	
(બ) માધ્યમ શરકાર	૯૦,૨૬,૨૩૩-૨૧		૬૯,૮૧,૮૦૦		૧૯,૧૬,૮૪૮		૧,૯૮,૫૪,૩૦૮		૧૧,૯૨,૮૦૦	
(ક) યુનિવર્સિટી ગ્રાન્ટ સમિતિ	૫,૩૩,૧૫,૬૭૩-૭૯		૩,૦૩,૩૭,૩૦૦		૩,૪૧,૩૫,૮૩૨		૧૩,૯૩,૩૮,૬૮૭		૬,૩૬,૩૬,૭૧૦	
(ડ) બીજા ગ્રાન્ટ	૧૧,૫૮,૩૯૯-૩૦		૬,૩૩,૧૦૦		૩,૮૦,૨૩૦		૧૫,૮૫,૨૬૬		૨૮,૦૨,૩૬૫	
૧૬. ઠનામાં, શિશ્યવૃત્તિ, વંદકો વગેરેનું પર્ચ			૧૦,૦૦૦				૧૦,૦૦૦		૧૦,૦૦૦	
**૧૭. યુનિવર્સિટી ગ્રંથાલય (પરિશિષ્ટ ૮)	૮૬,૧૨,૬૧૧-૧૦		૧,૧૩,૧૫,૦૦૦		૬૬,૮૫,૩૩૨		૧,૧૮,૯૧,૦૦૦		૧,૧૮,૬૦,૦૦૦	
**૧૮. ગ્રંથાલયકક્ષ બંધન (પરિશિષ્ટ ૧૨)	૧૦,૯૩,૩૧૯-૧૮		૧૬,૦૧,૧૦૦		૪,૦૫,૬૮૧		૨૦,૮૫,૩૦૦		૨૨,૦૩,૧૦૦	
૧૯. યુનિ. કોમ્પ્યુટર સેન્ટરનું પર્ચ (પરિશિષ્ટ ૧૩)	૧,૧૦,૭૬,૩૫૧-૧૫		૨,૧૦,૮૧,૦૦૦		૪૪,૩૬,૩૨૨		૧,૯૬,૧૧,૦૦૦		૨,૦૧,૮૧,૦૦૦	
૨૦. પ્રોટેક્શન ક્વોટીમ સેન્ટરનું પર્ચ (પરિશિષ્ટ ૧૪)	૧૧,૮૩,૦૫૮-૩૧		૧૮,૮૫,૦૦૦		૫,૪૧,૧૮૩		૧૮,૩૧,૦૦૦		૨૦,૧૨,૦૦૦	
૨૧. ડેવલપમેન્ટ કોમ્પ્યુટરિંગ (પરિશિષ્ટ ૧૫)	૬,૦૪,૭૦૮-૧૦		૧૧,૭૧,૦૦૦		૧,૮૨,૦૦૮		૮,૩૩,૦૦૦		૮,૬૭,૦૦૦	
૨૨. પુસ્તકાલય વિભાગ પર્ચ (પરિશિષ્ટ ૧૬)	૧૩,૪૨,૮૧૩-૩૦		૧૯,૧૦,૦૦૦		૫,૩૩,૨૮૨		૧૮,૭૧,૦૦૦		૨૦,૩૪,૦૦૦	
૨૩. ધાર્મિક આર્ટ્સ અભ્યાસક્રમ પર્ચ					૪,૪૩,૧૧૧		૧૨,૦૦,૦૦૦		૧૨,૦૦,૦૦૦	
૨૪. આર્ટ્.એ.એસ. ક્વોટીમ વર્કનું પર્ચ	૮,૨૧,૮૭૬-૫૦		૮,૧૦,૦૦૦		૩,૩૧,૧૩૨		૮,૧૦,૦૦૦		૮,૧૦,૦૦૦	
૨૫. પેન્શન, રેજીયુકેટી કલ્યાણિ	૩૮,૮૬,૪૩૧-૨૭		૭૫,૦૦,૦૦૦		૩૪,૩૭,૪૫૮		૧,૧૦,૨૬,૦૦૦		૧,૧૪,૦૦,૦૦૦	
(૧) રેજીયુકેટી	૧૩,૩૦,૦૦૦-૦૦		૩૦,૦૦,૦૦૦		૧૪,૮૫,૭૩૮		૧૦,૦૦,૦૦૦		૧૦,૦૦,૦૦૦	
(૨) નિવૃત્ત કર્મચારીઓનું રોકડમાં રૂપાંતર	૨૬,૮૧,૩૮૨-૦૦		૪૦,૦૦,૦૦૦		૨૦,૧૩,૧૨૦		૧૦,૨૬,૦૦૦		૩૦,૦૦,૦૦૦	
(૩) પેન્શન	૨૫,૭૩,૦૪૯-૨૭		૨૫,૦૦,૦૦૦		૧૧,૩૮,૬૦૦		૨૧,૦૦,૦૦૦		૨૫,૦૦,૦૦૦	
૨૬. પ્રૌઢશિક્ષણ પર્ચ	૨,૨૭,૭૬૩-૦૦		૪,૦૦,૦૦૦		૧,૪૮,૦૨૦		૪,૦૦,૦૦૦		૪,૦૦,૦૦૦	
૨૭. એલ.ટી./એલ.ટી. સેલ	૩,૩૪,૩૫૭-૦૦		૧૦,૦૦,૦૦૦		૩,૧૮,૭૪૬		૧૦,૦૦,૦૦૦		૧૦,૦૦,૦૦૦	
૨૮. ટ્રીટક મલોસવ પર્ચ	૧૩,૦૮,૦૬૬-૦૦									
કુલ પર્ચ	૫૪,૦૦,૦૨,૮૭૩-૮૮		૬૫,૫૮,૬૮,૦૦૦		૨૨,૨૮,૮૨,૦૫૬		૯૩,૩૪,૮૫,૬૭૩		૯૬,૪૪,૪૧,૩૬૫	
આવકનો વધારો										
કુલ	૫૪,૦૦,૦૨,૮૭૩-૮૮		૬૫,૫૮,૬૮,૦૦૦				૯૩,૩૪,૮૫,૬૭૩		૯૬,૪૪,૪૧,૩૬૫	

\*વિગત પરિશિષ્ટ ૩ પ્રમાણે      \*\*વિગત પરિશિષ્ટ ૨(અ), (બ), (ક) અને (ડ) પ્રમાણે વિગત પરિશિષ્ટ ૪ પ્રમાણે      \*વિગત પરિશિષ્ટ ૧૬ પ્રમાણે  
 \*\*વિગત પરિશિષ્ટ ૫ પ્રમાણે વિગત પરિશિષ્ટ ૧૩ પ્રમાણે વિગત પરિશિષ્ટ ૧૪ પ્રમાણે      \*વિગત પરિશિષ્ટ ૧૭ પ્રમાણે      \*વિગત પરિશિષ્ટ ૧૭ પ્રમાણે

ગુજરાત  
ક્રેડિટ મંદાજ્ઞપત્ર-

આવક	આવક ૨૦૧૦-૨૦૧૧		અંદાજ ૨૦૧૧-૨૦૧૨		આવક ૨૦-૨-૨૦૧૧		પુનર્નિર્મિત અંદાજ ૨૦૧૧-૨૦૧૨		અંદાજ ૨૦૧૨-૨૦૧૩	
	રૂ.	પૈસા	રૂ.	પૈસા	રૂ.	પૈસા	રૂ.	પૈસા	રૂ.	પૈસા
૧. ગરકાવી આવક :										
(અ) યુનિવર્સિટી આવક કમિશન તરફથી										
૧. વિદ્યાર્થીઓના છાત્રાલયના મકાન માટે "ક"							૫૧,૧૭૧			
૨. સેન્ટ્રલ લેબોરેટરી ચાર્જનું પ્લાન્ટ							૨૮,૩૭૧			
૩. સ્ટુડન્ટના વિષયકના મકાનના વિકાસ માટે (પાંચમી યોજના)							૧,૧૦૦			
૪. વિદ્યાર્થીઓના ક્ષત્રાલય માટે (સાતમી યોજના)							૨,૭૪,૬૧૦			
૫. વર્ક-અઉ કમ્પાઉન્ડના ક્ષત્રાલય માટે							૫૪૫			
૬. સિમ્પ્લેના મકાન ટર્મિનલ માટે							૪૩૮			
૭. સ્ટુડન્ટ અપિનિટી (સાતમી યોજના)							૩,૬૦૦			
(અ) બલ્કેટમાંથી કોર્ટ										
(બ) ડેનિસ કોર્ટ										
(ક) ક્રિકેટ પીચ										
૮. કમ્પ્લે ડેવલપમેન્ટ (નવમી યોજના)							૩૬,૧૫,૮૧૦			
૯. જુડીસીયલ કાર્ય મકાનોની યતીઓની ફરતી અંગેની ટાન્ટ							૧,૬૫,૧૩,૮૫૦			
૧૦. પુ.ક.સી. ૧૦મી યોજના બિલ્ડિંગ							૫૩,૮૭,૩૦૦			
૧૧. પુ.ક.સી. ૧૧મી યોજના										
(૧) બિલ્ડિંગ			૧,૦૦,૦૦,૦૦૦				૬૦,૦૦,૦૦૦		૧,૦૦,૦૦,૦૦૦	
(૨) સેન્ટ્રલ લેબોરેટરી			૧,૦૦,૦૦,૦૦૦				૭૩,૦૦,૦૦૦		૧,૦૦,૦૦,૦૦૦	
(૩) મલ્ટી સ્ટોરી			૧૦,૦૦,૦૦૦				૬૧,૦૦,૦૦૦		૭૫,૦૦,૦૦૦	

યુનિવર્સિટી  
૨૦૧૨-૨૦૧૩

ખર્ચ	ખર્ચ ૨૦૧૦-૨૦૧૧		ખર્ચ ૨૦૧૧-૨૦૧૨		પુનર્નિર્મિત ખર્ચ ૨૦૧૧-૨૦૧૨	ખર્ચ ૨૦૧૨-૨૦૧૩
	રૂ. પૈસા	રૂ.	રૂ. પુણી-૧	રૂ.		
૧. સરકારી ગ્રાન્ટમાંથી ખર્ચ :						
૧. વિદ્યાર્થીઓના હાજરાપત્રનું મહાન 'અ' બ્લોક	-	-	-	-	૨,૪૫,૮૩૦	-
૨. સેન્ટ્રલ એન્ફોર્સ્ટરી વાલાનુકૂલ ધાન્ડ	-	-	-	-	૭૬,૭૫૦	-
૩. આરોગ્યસેવા મહાન માટે ( પાંચમી વોજના )	-	-	-	-	૪૭,૦૩૪	-
૪. વિદ્યાર્થીઓના હાજરાપત્ર માટે આઠમી વોજના	-	-	-	-	૯,૦૪,૩૫૦	-
૫. મર્ચન્ટના કમ્પ્યુટરિંગના ક્વાર્ટર્સ માટે	-	-	-	-	૩,૩૨૦	-
૬. કોલેજના મહાન ટાઉચ-૧ માટે	-	-	-	-	૯૩૯	-
૭. સ્ટુડન્ટ એસિસ્ટન્ટ (આઠમી વોજના)	-	-	-	-	૩,૮૦૦	-
(અ) માર્કેટમાં જ સર્ટ	-	-	-	-	-	-
(બ) ટેનિસ કોર્ટ	-	-	-	-	-	-
(ડ) ક્રિકેટ પીચ	-	-	-	-	-	-
૮. કેમ્પસ ડેવલપમેન્ટ (નવમી વોજના)	-	-	-	-	૩૯,૧૫,૮૫૦	-





युनिवर्सिटी  
2012-2013

धर्म	धर्म	अंश	धर्म	युनिवर्सिटी	अंश
	2010-2011	2011-2012	30-6-2011	अंश	2012-2013
	₹. पैसा	₹.	₹.	2011-2012	₹.
८. मुद्रण-धर्म धर्म	-	-	-	1,24,13,640	-
१०. यु.ए.सी. १०मी धर्म	-	-	-	43,43,000	-
११. लीनिंग-धर्म धर्म	-	-	-	530	-
१२. सेन्ट्रल लाइब्रेरी धर्म	-	-	-	44,040	-
१३. डिप्लोमा धर्म	-	-	-	4,000	-
१४. लीन धर्म धर्म	-	-	-	4,43,630	-
१५. कंप्यूटर धर्म धर्म	-	-	-	4,00,000	-
१६. धर्म धर्म	-	-	-	10,00,000	-
१७. यु.ए.सी. ११मी धर्म	-	-	-	-	-
(१) धर्म	-	1,00,00,000	-	50,00,000	1,00,00,000
(२) सेन्ट्रल लाइब्रेरी	-	1,00,00,000	-	50,00,000	1,00,00,000
(३) धर्म	-	10,00,000	-	34,00,000	34,00,000
१८. धर्म धर्म :	-	-	-	-	-
१. धर्म, धर्म, धर्म धर्म	-	-	-	-	-
धर्म, धर्म, धर्म धर्म	-	-	-	-	-
धर्म धर्म-धर्म धर्म	-	-	-	6,41,600	2,32,400
२. धर्म, धर्म धर्म	-	-	-	-	-
धर्म, धर्म धर्म	-	-	-	-	-
धर्म धर्म धर्म	-	-	-	14,00,000	-
धर्म	-	2,40,00,000	-	4,43,66,000	2,32,400
धर्म धर्म धर्म	-	-	-	-	-
धर्म	-	2,40,00,000	-	-	-

પરિશિષ્ટ ૧

ગુજરાત  
અંદાજપત્ર-

આવક	માવક	અંદાજ	માવક	પુનર્નિર્મિત	અંદાજ
	૨૦૧૦-૨૦૧૧	૨૦૧૧-૨૦૧૨	૩૦-૬-૨૦૧૧	૨૦૧૧-૨૦૧૨	૨૦૧૨-૨૦૧૩
	રૂ. પૈસા	રૂ.	રૂ. સુધીની	રૂ.	રૂ.
૪. જાહેરાત :					
(અ) રાજ્ય સરકાર					
૧. આવક સહાયક	૨૩,૧૬,૬૧,૦૦૦-૦૦	૩૦,૦૦,૦૦,૦૦૦	૧૧,૨૧,૨૮,૦૦૦	૨૫,૬૯,૦૦,૦૦૦	૩૦,૦૦,૦૦,૦૦૦
૨. યુનિવર્સિટીના શિક્ષકોના તથા બિનશિક્ષક અધ્યાપક મહોલોના વચગાળાના વચગાળાના વચગાળાના અંગે	-	૩૦,૦૦,૦૦૦	-	૨૫,૦૦,૦૦૦	૩૦,૦૦,૦૦૦
૩. યુનિવર્સિટી કર્મચારીઓના પગાર વગેરેના વાર્ષિક વધારા સામે જાહેરાત	-	-	-	૫,૦૦,૦૦૦	-
૪. રાષ્ટ્રીય સેવા યોજના - નિયમિત	૯,૪૮,૮૦૨-૪૮	૧૨,૧૦,૦૦૦	-	૧૪,૪૭,૦૦૦	૧૧,૨૫,૦૦૦
૫. રાષ્ટ્રીય સેવા યોજનાના અધ્યાપકો	૫,૧૬,૧૦૨-૦૫	૧૧,૮૫,૦૦૦	-	૧૩,૬૦,૦૦૦	૧૨,૧૦,૦૦૦
૬. શિક્ષણવૃત્તિ, સંશોધન વગેરે માટે	૩૦,૩૬,૬૧૦-૦૦	૪૦,૦૦,૦૦૦	૨,૯૭,૭૦૦	૫૫,૬૦,૦૦૦	૩૦,૦૦,૦૦૦
૭. પ્રકાશન ખર્ચ અને જાહેરાત માટે	-	૭,૭૦,૦૦૦	-	૨,૭૭,૨૦,૦૦૦	૭,૭૦,૦૦૦
૮. રજા-પ્રવાસ-કાન્યા	-	૪,૦૦,૦૦૦	-	૪૧,૫૦,૦૦૦	૪,૦૦,૦૦૦
૯. બિનશિક્ષક વર્ગના કર્મચારીઓને તા. ૧-૧-૧૯૮૬થી તા. ૩૧-૫-૧૯૮૭ સુધી પરબાજા ભથ્થું તથા સ્થાનિક વધારા ભથ્થું	-	-	-	૧,૭૫,૦૦૦	-
૧૦. પેન્શન અંગેની જાહેરાત	-	૪૦,૦૦,૦૦૦	-	૨,૦૪,૪૫,૦૦૦	૩૦,૦૦,૦૦૦
૧૧. આરોગ્ય સેવા કર્મચારીઓના પગાર માટે-સાતથી યોજના	-	-	-	૧,૮૦,૦૦૦	-
૧૨. અભિક્ષક જન્મ રજાની નિયમિત સંવિધાન અંગેની જાહેરાત	-	-	-	૨૦,૦૦૦	-
૧૩. નિવૃત્ત વર્ગના કર્મચારીઓના પગારમાં રૂબરૂ અંગેની જાહેરાત	-	૫૧,૦૦,૦૦૦	-	૪,૧૭,૬૬,૦૦૦	૩૧,૦૦,૦૦૦
૧૪. ગૌનના માટેની જાહેરાત	-	૧,૦૦,૦૦૦	-	૪૫,૮૮,૫૦૦	૫,૦૦,૦૦૦
૧૫. વસ્તીવિસ્તરણ વર્કશોપ (એન.એસ.એસ.)	-	-	-	૧૪,૦૦૦	-
૧૬. કોમ્પ્યુટરની સેવાઓ આગળ	-	૧૫,૦૦,૦૦૦	-	૧,૩૨,૫૦,૦૦૦	૧૫,૦૦,૦૦૦
૧૭. નવા પગારપોરણ સુધારવાને કારણે પગાર અને ભથ્થા પરબાજાની જાહેરાત	-	-	-	૪૩,૬૯,૦૦૦	-
૧૮. નવા પગારપોરણ સુધારવાને કારણે પગાર અને ભથ્થા પરબાજાની જાહેરાત	-	-	-	૧૬,૦૩,૬૦૦	-
૧૯. સર્વેન્દર રજાની જાહેરાત	-	-	-	૯,૬૬,૦૦૦	-
૨૦. રાજ્ય સરકારની પાસે અધિકારીઓના કમ્પ્યુટરના સંબંધિત જાહેરાત	-	-	-	૨૩,૭૫૦	-
૨૧. કોલેજના વિવિધ ડિપોઝિટ	-	-	-	૩૫,૩૧,૬૦૦	-
૨૨. રાજ્ય સરકારના અંગત પગાર અંગે	-	-	-	૧,૨૦,૦૦૦	-
૨૩. ગ્રેમ્યુરિટી મુકાબી અંગેની જાહેરાત	-	૨૫,૦૦,૦૦૦	-	૨,૮૬,૬૦,૦૦૦	૧૦,૦૦,૦૦૦
૨૪. હેલ્થ સેન્ટર ઈકિત. જાહેરાત	-	-	-	૧,૧૦,૦૦૦	-
૨૫. આઈ.એ.એસ. સેન્ટરના પછલા વિદ્યાર્થીઓની મુક્ત જાહેરાત	-	-	-	૨,૦૦૦	-
૨૬. રાજ્ય જાહેરાત વીધેલી તબીબી સહાય પરબાજાની જાહેરાત	-	-	-	૧,૫૦૦	-
૨૭. કુલપતિના પરબાજા ભથ્થાની સંબંધિત રકમની જાહેરાત	-	-	-	૫૩,૨૦૦	-
૨૮. કર્મચારીઓના પગાર માટે સાતથી યોજના હેઠળની જાહેરાત	-	-	-	૫૨,૫૫,૦૦૦	-

પુનિવર્તિતી

૨૦૧૨-૨૦૧૩

પરિશિષ્ટ ૨

અર્થ	અર્થ ૨૦૧૦-૨૦૧૧		અર્થ ૨૦૧૧-૨૦૧૨		પુનર્નિર્ધાર અંકાઈ ૨૦૧૧-૨૦૧૨	અંકાઈ ૨૦૧૨-૨૦૧૩
	રૂ.	પૈસા	રૂ.	પૈસા		
૧૫. ગ્રાન્ટમાંથી અર્થ :						
(અ) રાજ્ય સરકાર :						
૧. મોવવારી ભવ્યાંની ગ્રાન્ટ	-	-	૩૦,૦૦,૦૦૦	-	૨૫,૦૦,૦૦૦	૩૦,૦૦,૦૦૦
૨. કર્મચારીઓના વાર્ષિક વધારા સામેની ગ્રાન્ટ	-	-	-	-	૫,૦૦,૦૦૦	-
૩. શિક્ષણ, સંશોધન પ્રવૈરે માટે	૩૦,૩૬,૬૧૦-૦૦	-	૪૦,૦૦,૦૦૦	૧૭,૬૭,૬૨૫	૧૫,૨૦,૦૦૦	૩૦,૦૦,૦૦૦
૪. પરામત અને જીવવર્ણીની ગ્રાન્ટ	-	-	-	-	૭૬,૬૦,૦૦૦	-
૫. રજા-પ્રવાસ કલેશન	-	-	-	-	૬૦,૬૦,૦૦૦	-
૬. વિનશિક્ષક વર્ષના કર્મચારીઓને તા. ૧-૧-૧૯૮૬થી તા. ૩૧-૫-૧૯૮૭ સુધી કરભ્યાગ ભાગ્ય તથા સ્થાનિક સ્વતંત્ર ભાગ્ય	-	-	-	-	૧,૭૫,૦૦૦	-
૭. પેન્શન અંગેની ગ્રાન્ટ	-	-	-	-	૧,૮૧,૮૧,૦૦૦	-
૮. આરોગ્ય કેન્દ્રના કર્મચારીઓના પગાર માટે-સાતમી વોલન્ટ	-	-	-	-	૧,૮૦,૦૦૦	-
૯. માંબેડાડર જીવવર્ણીની વિનિષ્ક સેપિનર અંગેની ગ્રાન્ટ	-	-	-	-	૨૦,૦૦૦	-
૧૦. નિવૃત્ત વર્ષના કર્મચારીઓની રજાઓનું રોકડમાં રૂપાંતર અંગેના અર્થની ગ્રાન્ટ	-	-	-	-	૩,૫૧,૩૦,૦૦૦	-
૧૧. મોનલ માટેની ગ્રાન્ટ	-	-	-	-	૬૧,૮૫,૦૦૦	-
૧૨. વર્નાવિનિવરણ વર્કશોપ (એન. એલ. એસ.)	-	-	-	-	૧૬,૦૦૦	-
૧૩. કોન્ટ્રીબ્યુટરી પ્રોવિડન્ટ ફંડના કાપાની ગ્રાન્ટ	-	-	-	-	૧,૨૫,૫૦,૦૦૦	-
૧૪. નવા પગારધારણ સુધરવાને કારણે પગાર અને ભાગ્ય પરત્વેની ગ્રાન્ટ વિનશિક્ષક	-	-	-	-	૫૩,૦૦,૦૦૦	-
૧૫. નવા પગારધારણ સુધરવાને કારણે પગાર અને ભાગ્ય પરત્વેની ગ્રાન્ટ શિક્ષકો માટેની	-	-	-	-	૧૭,૦૩,૬૦૦	-
૧૬. સર-ડર રજાની ગ્રાન્ટ	-	-	-	-	૮,૬૬,૦૦૦	-
૧૭. હોસ્ટેલ વિનિષ્ક રિપેરિંગ	-	-	-	-	૩૫,૩૧,૦૦૦	-
૧૮. રાજ્ય સરકારના ખાસ અધિકારીઓના ટ્રાવેલની ગ્રાન્ટ	-	-	-	-	૨૩,૭૫૦	-
૧૯. હડતાળ દરમિયાન કમલ પગાર	-	-	-	-	૧,૨૦,૦૦૦	-
૨૦. કોલેજીટી ઠંડ કાપાની ગ્રાન્ટ	-	-	-	-	૨,૬૮,૩૩,૦૦૦	-
૨૧. હોલ સેન્ટર ઈકિવરમેન્ટ ગ્રાન્ટ ( આઠમી વોલન્ટ )	-	-	-	-	૧,૫૦,૦૦૦	-
૨૨. આઈ.એ.એલ. સેન્ટર ખાસ વિદ્યાર્થીઓની ભુક ગ્રાન્ટ	-	-	-	-	૨,૩૦૦	-
૨૩. રાજ્ય સરકાર સીવિલી તબીબી સત્તા પરત્વેની ગ્રાન્ટ	-	-	-	-	૧,૧૦૦	-
૨૪. પ્રવૈરણીના કરભ્યાગ ભાગ્યની સેવી રકમની ગ્રાન્ટ	-	-	-	-	૫૩,૦૦૦	-

પરિશિષ્ટ ૧

ગુજરાત  
અંદાજપત્ર-

આવક	આવક	અંદાજ	આવક	પુનર્નિર્મિત	અંદાજ
	૨૦૧૦-૨૦૧૧	૨૦૧૧-૨૦૧૨	૩૦-૬-૨૦૧૧	૨૦૧૧-૨૦૧૨	૨૦૧૨-૨૦૧૩
	રૂ. પૈસા	રૂ.	રૂ. સુવીની	રૂ.	રૂ.
(બ) અન્ય આવક (અન્ય)					
૨૯. જી.સી.એસ. (૧) રૂબા, ૧૦૮૭				૪,૬૭,૭૦૦	-
૩૦. સરકાર સરોવર નર્મલ વિભાગ એવ ડે				૧૪,૪૦૦	-
૩૧. જી.સી.એસ. (૧) રૂબા, ૧૦૮૭				૬,૨૦૦	-
૩૨. ડેવિડોન બોર્ડિંગ સુધારણા અંબે				૬,૦૦,૦૦૦	-
૩૩. ટુરમ્સ અંબેની ડાઉન				૧,૪૦,૦૦૦	-
૩૪. જોડાસર પરીશી અંબેની ડાઉન				૧૪,૦૦,૦૦૦	-
૩૫. જોડાસર પરીશી અંબેની ડાઉન				૮,૮૪,૦૦૦	-
૩૬. ડાઉન ઓફ 'એવ ડે' ડાઉન				૩૪,૨૦,૪૦૦	-
૩૭. ગુજરાત નાદાની પોતાની વિભાગને					
પરેલ અધિક સમાજ અને					
સામાજિક સેવાઓ...	૧૦,૦૦૦-૦૦				
૩૮. જી.સી.એસ. (૧) રૂબા, ૧૦૮૭			૩૪,૦૦૦	૩૪,૦૦૦	
૩૯. નવા સમયાવકાશો અંબેની ડાઉન					
૧. એવ ડેની. સી.સી.એસ. ડાઉન	૨૧,૩૦૦-૦૦			૨૦,૦૪,૦૦૦	
૨. એવ ડેની. આર.સી.એસ. ડાઉન				૩૮,૬૪,૪૫૦	
૩. વીજળી ડાઉન	૨,૨૬,૮૦૪-૦૦			૬,૪૦,૦૦૦	
૪૦. ગુજરાત વિજ્ઞાની ડાઉન					
નિર્મિતો અંબેની ડાઉન				૩,૮૪,૩૫૦	
૪૧. એવ ડેની. સી.સી.એસ. ડાઉન					
કેમિસ્ટ્રી વિભાગ				૧૪,૦૦૦	
૪૨. નવીન વર્ગ - કોલેજીયલ વિભાગ				૨,૦૦,૦૦૦	
૪૩. નવા સમયાવકાશો અંબેની ડાઉન	૨,૧૧,૪૬૩-૦૦			૨૦,૩૩,૧૦૦	
૪૪. ડાઉન એવ ડેની. સી.સી.એસ. ડાઉન	૩૪,૩૨૦-૦૦			૪,૦૦,૦૦૦	
૪૫. ગુજરાતી. કોલેજીયલ અંબેની ડાઉન					
કેમિસ્ટ્રી વિભાગને ગુજરાત સમાજની રૂબા				૨૮,૬૩,૦૦૦	
૪૬. ગોવર્ધન ગુજરાતી ડાઉન					
અંબેની ડાઉન	૪,૦૦,૦૦૦-૦૦			૧,૭૨,૭૦૦	
૪૭. ગુજરાત એવ ડે					
ડો. આર. બી. જોડાસર	૧,૨૮,૧૫૩-૦૦	૧,૩૩,૦૦૦			
૪૮. ડેવિડોન બોર્ડિંગ એવ ડે					
ડો. આર. બી. જોડાસર	૨,૬૪,૨૩૩-૦૦	૪,૬૦,૦૦૦		૮૦,૪૦૦	
૪૯. ગુજરાત આર.સી.એસ. એવ ડે			૪૪,૦૦૦	૩૦,૩૦૦	
૫૦. ગુજરાત એવ ડેની. સી.સી.એસ. ડાઉન	૬૬,૩૬૦-૦૦	૧,૩૩,૦૦૦		૨,૦૬,૩૦૦	
૫૧. ગોવર્ધન અંબેની-કેમિસ્ટ્રી વિભાગ				૪૦,૦૦૦	
ગુજરાત					
૫૨. રૂબા ગુજરાત સામાજિક					
કેમિસ્ટ્રી વિભાગ	૪૦,૦૦૦-૦૦				
૫૩. વિન્ટેજ એવ ડેની. સી.સી.એસ. ડાઉન	૬૩,૦૦,૦૦૦-૦૦	૧,૦૪,૬૦,૦૦૦		૬૩,૪૦,૦૦૦	૬૩,૪૦,૦૦૦
૫૪. જોડાસર એવ ડેની. સી.સી.એસ. ડાઉન	૨૪,૦૦૦-૦૦				
ડો. કમલ જોડાસર	૩૦,૮૨૬-૦૦			૪,૧૦૦	
૫૫. એવ ડેની. સી.સી.એસ. ડાઉન					
વિભાગને ગુજરાત સમાજની રૂબા	૪૦,૬૪,૩૦૦-૦૦			૧૦,૩૬,૪૦૦	
૫૬. ગુજરાત સામાજિક કેમિસ્ટ્રી					
એવ ડેની. સી.સી.એસ. ડાઉન				૪,૪૬,૦૪૩	
૫૭. ગુજરાત-વેનિસ એવ ડેની. સી.સી.એસ. ડાઉન	૪૦,૦૦૦-૦૦				
૫૮. જી.સી.એસ. (૧) રૂબા, ૧૦૮૭					
ડો. એસ. આર. ડે				૧૬,૬૬,૪૦૦	૩,૬૬,૪૦૦
ડો. એસ. બી. જોડાસર				૧૦,૬૦,૪૦૦	૨,૪૦,૪૦૦
ડો. એસ. કે. જી. જી.				૩,૧૮,૪૦૦	૪,૧૮,૪૦૦
૫૯. ગુજરાત એવ ડે					
ડો. વિન્ટેજ એવ ડે				૧૦,૦૦,૦૦૦	
૬૦. વર્ડ સામાજિક				૧,૦૦,૦૦,૦૦૦	
જા	૨૧,૩૦,૦૪,૬૧૪-૦૦	૩૩,૪૬,૩૦,૦૦૦	૩૧,૩૪,૩૬,૦૦૦	૪૬,૪૦,૨૪,૧૧૩	૩૩,૪૦,૬૦,૪૦૦



પરિશિષ્ટ ૧

ગુજરાત  
અંદાજપત્ર

આવક	આવક ૨૦૧૦-૨૦૧૧		આવક ૨૦૧૧-૨૦૧૨		આવક ૨૦૧૨-૨૦૧૩	
	૨. પૈસા	૩.	૨. પૈસા	૩.	૨. પૈસા	૩.
(બ) મુખ્યત્વે સરકાર						
૧. શિખવૃત્તિ, સંશોધન વગેરે માટે	-	-	-	-	૧,૫૦૦	-
૨. નેશનલ એસોસિએટશિપ- ડૉ. એસ. જી. દેસાઈ	-	-	-	-	૧૪,૧૦૦	-
૩. રાષ્ટ્રીય સેવા ધોજના - નિયમિત પ્રવૃત્તિ	૧૩,૨૮,૩૨૫-૫૦	૧૭,૫૦,૦૦૦	-	-	૨૦,૨૫,૮૪૦	૧૬,૭૫,૦૦૦
૪. રાષ્ટ્રીય સેવા ધોજનાના શિબિરો	૭,૨૨,૬૭૦-૦૮	૧૫,૭૫,૦૦૦	-	-	૨૨,૯૭,૦૦૦	૧૭,૫૦,૦૦૦
૫. કોમ્પ્યુટર ડિપ્લોમા કોર્સની ગ્રાન્ટ	-	-	-	-	૧૦,૦૦૦	-
૬. બેંક રિકુટમેન્ટ (અનુક્રમિત જનિતિઓ, જનજનિતિઓ) માટે	-	-	-	-	૧,૮૫,૩૦૦	-
૭. કલ્ચરલ સ્ટ્રોન્ગરશિપ	-	-	-	-	૩૦,૬૦૦	-
૮. એમ. સી. એ. (કોમ્પ્યુટર) કોર્સની ગ્રાન્ટ	-	-	-	-	૪૭,૦૦૦	-
૯. કોલેજ શિક્ષકો માટે કોમ્પ્યુટર તાલીમ યોજના	-	-	-	-	૧૩,૭૦૦	-
૧૦. ડી. એસ. ડી. સ્કીમ - જી. એમ. ચવ્લા	-	-	-	-	૨,૭૦૦	-
૧૧. ડી. એસ. ડી. પ્રોજેક્ટ - ડૉ. એ. બી. વાસા, બોરોની વિભાગ	-	-	-	-	૫૯,૬૦૦	-
૧૨. ડી. એસ. ડી. સ્કીમ- ડૉ. એચ. વી. ચવ - જી. એમ. ચવ્લા	-	-	-	-	૩,૫૦૦	-
૧૩. પોસ્ટ મેટ્રીક સ્કો. ટીપ તાસ્તેજના વિદ્યાર્થીઓ માટે	-	-	-	-	૨,૭૨૦	-
૧૪. રિસર્ચ પ્રોજેક્ટ- ડૉ. એસ. ડી. વર્મા, કિલિસા વિભાગ	-	-	-	-	૩૬,૮૦૦	-
૧૫. નેશનલ એસોસિએટશિપ- ડૉ. જ. બી. કોલંકી	-	-	-	-	૩,૪૦૦	-
૧૬. રિસર્ચ પ્રોજેક્ટ- ટીપ તાસ્તેજના	-	-	-	-	૧૫,૬૦૦	-
૧૭. ડી. એસ. ડી. પ્રોજેક્ટ ડૉ. વાલ્મીકી, જયપુર કેમિકલ વિભાગ	-	-	-	-	૩,૦૦,૦૦૦	-
૧૮. ડી. એસ. ડી. ગ્રાન્ટ ડૉ. એજનાયન્ટ ડેસાઈ ભૂગોળ ભવન	-	-	-	-	૧,૩૦૦	-
૧૯. રિસર્ચ પ્રોજેક્ટ ડી. એસ. ડી. ડૉ. એન. જી. વિનોબા	-	-	-	-	૫,૪૦૦	-
૨૦. એમ. એસ. સી. આયોજકનાં પ્રોજેક્ટ કોર્સ માહકોનાં પ્રોજેક્ટ વિભાગ ડૉ. એસ. આર. દવે	૩૪,૯૪,૧૫૨-૨૧	-	-	-	-	-
૨૧. નેશનલ સાયન્સ ડે-વી ઉત્સવની ગ્રાન્ટ... કેમિકલ વિભાગ	-	-	-	-	૩૦,૦૦૦	-
૨૨. ડી. એસ. ડી. રિસર્ચ પ્રોજેક્ટ ડૉ. વાલ્મીકી, જયપુર કેમિકલ વિભાગ	-	-	-	-	૨,૧૭,૪૦૦	-
૨૩. ડી. એસ. ડી. રિસર્ચ પ્રોજેક્ટ- ડૉ. એસ. કે. મેનન-કેમિકલ વિભાગ	-	-	-	-	૨,૦૨,૮૦૦	-

पुनर्वसिद्धी  
२०१२-२०१३

परिशिष्ट २

पूर्व	पूर्व		पूर्व ३०-६-२०११ सुधी-१	पुनर्वसिद्ध अंदाज २०११-२०१२	अंदाज २०१२-२०१३
	२०१०-२०११	अंदाज २०११-२०१२			
	३. पैसा	३.	३.	३.	३.
(अ) मध्यम सरकार					
१. शिपवृत्ति, संशोधन वगैरे भाडे				१,५००	
२. नेशनल असोसिएटशिप -डॉ. अर. ज. देसायजी				१४,१००	
३. कंप्यूटर एन डिप्लोम कोर्सची साद...				१०,०००	
४. डॉ. रिडुटमेन्ट भाडे				१,८५,३००	
५. क्वारल स्कोलरशिप				३०,३००	
६. अेम.सी.अं. ( कंप्यूटर ) कोर्सची साद				२०,०००	
७. डॉ. जे. वि. सा. भाडे कंप्यूटर साधीम खेळना				१५,३००	
८. डी. अेम. टी. स्कीम -डॉ. यु. अेम. राव				२,३००	
९. डी. अेम. टी. प्रोजेक्ट डॉ. अे. बी. वोंडा बोरोनी विभाग				५६,६००	
१०. डी. अेम. टी. स्कीम -डॉ. श्री. अेम. बी. राव				३,५००	
११. पोस्ट ग्रेजुएट स्को. स्कीम कोलेजना विद्यार्थीना भाडे				६,६२०	
१२. रिसर्च प्रोजेक्ट डॉ. अेम. डी. वर्मा डिजिटल विभाग				३६,८००	
१३. नेशनल असोसिएटशिप -डॉ. ज. बी. सोबळी				३,८००	
१४. रिसर्च प्रोजेक्ट नीसा साद				१५,२००	
१५. डी. अेम. टी. प्रोजेक्ट डॉ. जय. डे. अजवाळ डेप्युटी विभाग				३,००,०००	
१६. डी. अेम. टी. साद डॉ. अंजनाभादेन देसाई				१,३००	
१७. रिसर्च प्रोजेक्ट डी. अेम. टी. -डॉ. अेम. ज. विनोय-प्राणीसाद				६,४००	
१८. अेम. अेम. सी. भायोटेकनोलॉजी अेम. भायोटेकनोलॉजी विभाग डॉ. अेम. आर. डे	३४,८४,९५२-२९				
१९. नेशनल सायन्स डेनी उद्योगाची साद - डेप्युटी विभाग				३०,०००	
२०. डी. अेम. टी. रिसर्च प्रोजेक्ट (सुपरमोरेक्युलर) डॉ. जय. डे. अजवाळ डेप्युटी विभाग				२,९३,४००	
२१. डी. अेम. टी. रिसर्च प्रोजेक्ट-डॉ. अेम. डे. मेनन-डेप्युटी विभाग				२,०२,८००	

પરિશિષ્ટ ૧

ગુજરાત  
અંદાજપત્ર-

આવક	આવક	અંદાજ	આવક	પુનર્નિર્મિત	અંદાજ
	૨૦૧૦-૨૦૧૧	૨૦૧૧-૨૦૧૨	૩૦-૬-૨૦૧૧	અંદાજ	૨૦૧૨-૨૦૧૩
	રૂ. પૈસા	રૂ.	લુખીની	૨૦૧૧-૨૦૧૨	રૂ.
				રૂ.	
૨૪. ડી.બી.ટી. રિસર્વ પ્રોજ કટ-ડો. એસ. આર. દવે-માણડો. વિભાગ-૨	-	-	-	૩૦,૩૦૦	-
૨૫. ડી.બી.ટી. પ્રોજ કટ અંગે ડો. એસ. આર. દવે, વિભાગ ૩	-	-	-	૫૦,૫૦૦	-
૨૬. બી.કે. સુલ એન્ડાઈ.સી.ટી.ઈ. રિસર્વ પ્રમોશનલ સ્કીમ	૫૦,૦૦૦-૦૦	-	-	૧,૪૦,૨૫૫	-
૨૭. ડી.એસ.ટી. પ્રોજ કટ અંગે નર્મદા વિન્ડો ડો. એસ. આર. દવે	૩,૧૫,૬૪૭-૦૦	-	-	૧,૩૧,૨૮૦	-
૨૮. ફાસ્ટ પ્રાજેક્ટ ગ્વાલિયર વિભાગ	૧૩,૪૨,૬૮૧-૦૦	૩,૦૦,૦૦૦	-	૧૧,૫૭,૫૦૦	-
૨૯. ફાસ્ટ પ્રોજેક્ટ કેમ્પેસ્ટ્રિ વિભાગ	૨,૦૩,૩૩૧-૦૦	૩૦,૦૦,૦૦૦	-	૨૬,૫૦,૯૫૦	-
૩૦. ફાસ્ટ પ્રોજેક્ટ ગોદાવરી વિભાગ	-	૨,૮૦,૦૦૦	-	૩,૮૬,૫૦૦	-
૩૧. નેશનલ સેમિનાર ઓન ઇમ્પ્રુવમેન્ટ ટેન્ડર્સ કેમ્પેસ્ટ્રિ વિભાગ ડી.એસ.ટી.	૧,૪૦,૦૦૦	-	-	-	-
૩૨. વુમન સાયન્ટીસ્ટ સ્કીમ ડો. અનુષા સિંઘ	૫,૬૯,૨૭૧-૦૦	૩,૮૫,૦૦૦	-	૩,૭૬,૭૦૦	-
૩૩. એમ. આં. પી. પ્રજ કટ ડો. વામ. ટી. જલસારી	૨,૬૯,૯૯૮-૦૦	૨,૮૦,૦૦૦	૩,૦૦,૦૦૦	૨,૮૦,૦૦૦	-
૩૪. ટાવેલ ગાંધી પ્રજા સંચાલન	૬૩,૨૮૩-૦૦	-	-	-	-
૩૫. એમ.આં.પી. એસ.આં.સી. ડો. જયાર્જ	૨,૬૪,૦૪૮-૦૦	-	૩,૭૦,૦૦૦	૪૬,૫૦૦	-
૩૬. એમ.આં.પી. એસ.આં.સી. ડો. એમ. જ. મ્હ	૧,૭૦,૯૪૦-૦૦	-	૧,૦૦,૦૦૦	૩,૪૪,૦૦૦	-
૩૭. એમ.આં.પી. એસ.આં.સી. ડો. હિતેશ સોલંકી	૪,૨૦,૬૬૭-૦૦	-	૩,૦૦,૦૦૦	૨,૨૦,૬૬૦	-
૩૮. એમ.આં.પી. એસ.આં.સી. ડો. દિપ્તી વિવાડી	૩,૨૯,૮૮૦-૦૦	-	-	૪,૭૯,૦૦૦	-
૩૯. ઈટીસી પ્રોજ કટ એન્ડાઈ સીટીઈ બી. કે. સુલ મોડર્નઈઝેશન	-	-	-	૨,૩૩,૪૦૦	-
૪૦. એમ.આં.પી.એસ. પ્રોજ કટ ડો. જલસારી	૧,૩૮,૮૦૦-૦૦	૩,૯૭,૮૦૦	-	૬,૨૧,૨૦૦	૩,૯૭,૮૦૦
૪૧. કેલોસીપ નિરાલી થકિલ	૨,૩૬,૫૪૦-૦૦	૧,૬૦,૦૦૦	૧,૫૯,૦૭૭	૧,૮૮,૫૦૦	-
૪૨. કોમ્પ્યુટર સાયબોસિસ મીડીયમ કેમ્પેસ્ટ્રિ વિભાગ	૩,૬૮,૬૧૯-૦૦	-	-	૨,૩૫,૩૮૦	-
૪૩. કોમ્પ્યુટર ઇન્ફ્રાસ્ટ્રક્ચર કેલોસીપ અર્પવા સહીર	૨,૧૨,૦૦૦-૦૦	-	-	૮,૫૦,૦૦૦	૯,૦૦,૦૦૦
૪૪. નેશનલ સેમિનાર કેમ્પેસ્ટ્રિ વિભાગ	૧૩,૬૬૭-૦૦	-	-	૧,૪૯,૩૩૩	-
૪૫. ઇન્ફોર્મેશન મીડીયમ ઓપ્ટિક વિભાગ	૨,૮૧,૦૯૩-૦૦	-	-	૪,૪૮,૯૦૦	-
૪૬. વુમન સાયન્ટીસ્ટ સ્કીમ મીનાસી ઘોષા	૧,૨૦,૦૦૦-૦૦	૪,૪૯,૦૦૦	-	૫,૭૯,૦૦૦	૪,૪૯,૦૦૦



पुनिवर्तिती  
२०१२-२०१३

३५

परिशिष्ट २

क्रम	वर्ष २०१०-२०११		अंश २०११-२०१२	वर्ष ३०-६-२०११ सुधीनो		पुनर्निर्दिष्ट अंश २०११-२०१२	अंश २०१२-२०१३
	३.	३.		३.	३.		
२२. डी.पी.टी. रिकवर् प्रोजेक्ट-३, अंश. आर. इवे-बाउले. विभाग-२	-	-	-	-	-	३०,३००	-
२३. डी.पी.टी. प्रोजेक्ट अंश-३ अंश. आर. इवे.	-	-	-	-	-	१०,५००	-
२४. पी.के. स्टाव मो.आर.डी.टी.ई. रिकवर् प्रमोशनल स्टाव	५०,०००	-	-	-	-	१,४०३,५५	-
२५. डी.आर.टी. प्रोजेक्ट अंश नर्मदा विना	-	-	-	-	-	-	-
अंश. आर. इवे	३,१५,६४३-००	-	-	-	-	१,३१,२८०	-
२६. डी.आर.टी. प्रोजेक्ट - नोडिड विभाग	१३,४२,४८१-००	३,००,०००	-	२,९५,०३२	-	११,५३,५००	-
२७. डी.आर.टी. प्रोजेक्ट - डेपेंडि विभाग	२,०६,३३१-००	३०,००,०००	-	-	-	२६,१०,६५०	-
२८. डी.आर.टी. प्रोजेक्ट-नोडिड विभाग	-	२,००,०००	-	-	-	३,८९,५००	-
२९. नगरपाल समिनार ओन डमरुजंज ट्रेन्स डेपेंडि विभाग डी.आर.टी...	१,४०,०००-००	-	-	-	-	-	-
३०. तुमन साय-टी.आर. डी.आर. अंश. ननुषा सिंग	५,६६,२९१-००	३,८५,०००	-	-	-	३,७६,९००	-
३१. अ. अ. पी. प्रोजेक्ट, अंश. बा. टी. जसराई	२,६६,६६८-००	२,८०,०००	-	१,९२,८००	-	२,६०,०००	-
३२. इन्वेन्टरी - डी.आर.टी.	६३,२८९-००	-	-	-	-	-	-
३३. अ. अ. पी. अंश. ओ.सी. अंश. जसराई	२,६४,०६८-००	२,४०,०००	-	१,०८,०००	-	६९,५००	-
३४. अ. अ. पी. अंश. ओ.सी. अंश. जसराई	१,७०,६४०-००	३,७०,०००	-	७७,४७६	-	३,४२,०००	-
३५. अ. अ. पी. अंश. ओ.सी. अंश. जसराई	४,२०,९८३-००	४,००,०००	-	१४,७४१	-	२,२०,६५०	-
३६. अ. अ. पी. अंश. ओ.सी. अंश. जसराई	३,२६,८८९-००	४,००,०००	-	४३,३२३	-	४,७६,०००	-
३७. डी.पी.टी. प्रोजेक्ट अंश-३ डी.पी.टी. पी.के. स्टाव मो.आर.डी.टी.ई. अंश	-	-	-	-	-	२,३३,४००	-
३८. अ. अ. पी. अंश. ओ.सी. प्रोजेक्ट अंश. जसराई	१,३८,४००-००	३,६७,८००	-	२,२२,५००	-	६,२९,४००	३,६३,८००
३९. इन्वेन्टरी-निरक्षीय विभाग	२,३२,५४०-००	१,६०,०००	-	१,३६,५५४	-	१,८८,५००	-
४०. डी.आर.टी. प्रोजेक्ट अंश-३ डी.पी.टी. डेपेंडि विभाग	३,६४,६१६-००	-	-	२,३५,५८२	-	२,३५,३८०	-
४१. डी.आर.टी. प्रोजेक्ट अंश-३ डी.पी.टी. अंश. जसराई	२,९२,०००	-	-	६४,०००	-	८,५०,०००	६,००,०००
४२. नगरपाल समिनार डेपेंडि विभाग	१९,६६३-००	-	-	-	-	१,४८,३३३	-
४३. इन्वेन्टरी-निरक्षीय डी.पी.टी. विभाग	२,८१,०६३-००	-	-	-	-	४,४६,६००	-
४४. तुमन साय-टी.आर. डी.आर. पी.आर.टी. अंश	१,२०,०००-००	४,४६,०००	-	२,२२,३५८	-	५,७६,०००	४,४६,०००

પરિશિષ્ટ ૧

ગુજરાત  
અંદાજપત્ર-

આવક	આવક ૨૦૧૦-૨૦૧૧	અંદાજ ૨૦૧૧-૨૦૧૨	આવક ૨૦-૬-૨૦૧૧ સુધીની	પુનર્નિર્મિત અંદાજ ૨૦૧૧-૨૦૧૨	અંદાજ ૨૦૧૨-૨૦૧૩
	રૂ. પૈસા	રૂ.	રૂ.	રૂ.	રૂ.
કુલન કામગીરી સીમા					
૪૭. ડૉ. શીમા અલાની	૯,૦૩૨-૦૦	-	-	૮,૯૦,૯૬૦	૬,૧૦,૦૦૦
૪૮. ડૉ. ઉર્ષા પંડ્યા	૫,૧૬૧-૦૦	-	-	૭,૯૧,૮૪૦	૪,૨૫,૦૦૦
૪૯. ડૉ. રેણુ સિંગ	-	-	૭,૬૦,૦૦૦	૭,૬૦,૦૦૦	૭,૬૦,૦૦૦
૫૦. ડૉ. મયા ભટ્ટ	-	-	૭,૬૦,૦૦૦	૭,૬૦,૦૦૦	૭,૬૦,૦૦૦
૫૧. ડૉ. રિદ્ધિ રવે	-	-	-	૬,૨૬,૦૦૦	૪,૨૫,૦૦૦
૫૨. ડૉ. જી. સિપુરા	-	-	-	૭,૬૦,૦૦૦	૭,૬૦,૦૦૦
૫૩. ડીબીટી સીટીઇપી મોડાની વિભાગ	-	-	-	૧,૧૨,૫૬૦	-
૫૪. એમએપી-એસએસી ડૉ. પી. ડી. રવે	-	-	૩,૦૦,૦૦૦	૩,૦૦,૦૦૦	૩,૦૬,૦૦૦
૫૫. ડીબીટી પ્રોજેક્ટ - માણજી શ્રીમતી નિખી મહેશરી	-	-	-	૪૦,૫૫,૦૦૦	-
કુલ આવક	૧,૧૦,૭૭,૨૨૮-૭૯	૧,૦૩,૦૬,૮૦૦	૨૭,૪૯,૦૭૭	૨,૪૧,૭૬,૧૪૮	૮૯,૧૩,૮૦૦

યુનિવર્સિટી  
૨૦૧૨-૨૦૧૩

પરિશિષ્ટ ૨

પર્ચ	પર્ચ ૨૦૧૦-૨૦૧૧		પર્ચ ૩૦-૯-૨૦૧૧ સુધીનો		પુનર્વિધિત અંદાજ ૨૦૧૧-૨૦૧૨	અંદાજ ૨૦૧૨-૨૦૧૩	
	રૂ.	પૈસા	રૂ.	પૈસા		રૂ.	પૈસા
કુલ સાપ્તહીક સ્કીમ							
૪૫. ડૉ. સીમા અબાની	૬,૦૩૨-૦૦		૨,૨૯,૦૪૦		૮,૯૦,૮૬૦		૬,૧૦,૦૦૦
૪૬. ડૉ. ઉર્જા પંચા	૫,૧૬૧-૦૦		૮૦,૦૦૦		૭,૬૫,૮૧૦		૪,૨૫,૦૦૦
૪૭. ડૉ. રેણુ સિંઘ			૫૦,૮૦૬		૭,૬૦,૦૦૦		૬,૭૦,૦૦૦
૪૮. ડૉ. મેઘા ભટ્ટ			૫૦,૮૦૬		૭,૬૦,૦૦૦		૬,૬૦,૦૦૦
૪૯. ડૉ. દિગ્ધિ રવે					૬,૨૩,૦૦૦		૪,૨૫,૦૦૦
૫૦. ડૉ. જી. સિંઘ					૭,૬૦,૦૦૦		૭,૬૦,૦૦૦
૫૧. ડીપીટી.ટીટીઈપી બોટાની વિભાગ					૧,૬૨,૫૦૦		
૫૨. એમજીપી-એસએસી ડૉ. પી. ડી. વેલે					૩,૦૦,૦૦૦		૩,૦૩,૦૦૦
૫૩. ડીપીટી પ્રોજેક્ટ - આર.સી. શ્રીમતી ગિણી મહેતાવી					૪૦,૫૫,૦૦૦		
કુલ પર્ચ	૧૧,૧૯૩-૦૦		૩,૬૦,૬૫૨		૪૦,૫૫,૦૦૦		૧૯,૯૮,૦૦૦

परिशिष्ट १

गुजरात  
अंदाजपत्र-

आवक	आवक	अंदाज	आवक	पुनर्निर्मित	अंदाज
	२०१०-२०११	२०११-२०१२	२०-२-२०११	अंदाज	२०१२-२०१३
	₹. पैसा	₹.	सुपीनी	₹.	₹.
(६) कुनि. आन्दर इमिशन :					
१. टुनपर सेलर्य केलाशीप ...	-	३,००,०००	-	३०,००,०००	२०,००,०००
२. पु.छ.सी. (अविद्यारणी योजना) ...	१,७८,४६३-००	१,००,००,०००	-	-	-
-पर्यट रडीम					
३. पु.छ.सी. पुनिर ...	-	-	-	१८,०००	-
४. सेमिनार कोन्करन्, पर्यटोप					
माट वीमशासण पनर ...				३,२१,०००	-
५. काठ-पानिपन अरि.					
-पर्यट जाली ...				१०,०००	-
६. टीयर केलाशीप (पानिप.टी.) ...				१३,१००	-
७. टीयर केलाशीप (पानि.डिप.) ...				३१,३००	-
८. डी.से.से. पालीवुल विमान					
ओषा नपुडर माटनी आन्ड ...				८,३१,०००	-
९. कोषक विपयमेन्ड इन्विजिन माटे ...				१,३८,०००	-
१०. इमेरिटुस केलाशीप					
-वी. अम. मयभुवरे ...				३,१००	-
११. पी.से. डी. माटे कोषकन अंजे					
इन्विजिन आन्ड ...				३४,२००	-
१२. कोषक सेन्डर पानिपमेन्ड अंजेनी					
आरिडि सांय ...				२५,०००	-
१३. रिसेन् प्रोड इन्-डी. सुमेन साय					
आय-पान ...				६,३००	-
१४. विपारिड अन्वयकन पालना					
अंजेनी अन्वयकन आन्ड ...				३१,०००	-
१५. इमेरिटुस अरिप कोषकन कोषकन					
डिजिन-डेविट्टी अरिपनी सायन्ड ...				२,१५,०००	-
१६. इन्वयमेन्ड कोषकन कोषकन आन्ड ...				१,३३,०००	-
१७. रिसेन्पमेन्ड कोषकन कोषकन ...				१,०१,५००	-
१८. कोषक सायन्ड इन्विजिनमेन्ड आन्ड ...				२५,०००	-

યુનિવર્સિટી  
૨૦૧૨-૨૦૧૩

## પરિશિષ્ટ ૨

ખર્ચ	ખર્ચ ૨૦૧૦-૨૦૧૧		ખર્ચ ૨૦૧૧-૨૦૧૨		યુનિવર્સિટી ખર્ચ ૨૦૧૧-૨૦૧૨	ખર્ચ ૨૦૧૨-૨૦૧૩
	રૂ.	પૈસા	રૂ.	પૈસા		
(ક) યુનિવર્સિટી ગ્રાન્ટ્સ કમિશન :						
૧. જુનિયર ટીચર્સ ફેલોશીપ ...	-	-	૬,૦૦,૦૦૦	-	૩૦,૦૦,૦૦૦	૨૦,૦૦,૦૦૦
૨. પુસ્તકાલી (અધ્યાપકની ધોળખા) ... -મર્ચન્ટ સ્ટોર્સ	૫,૬૯,૪૬૩-૦૦	-	૧,૦૦,૦૦,૦૦૦	-	-	-
૩. પુસ્તકાલી પુસ્તક ...	-	-	-	-	૧૮,૦૦૦	-
૪. એમિન્યુટ, ડો-કેર-અ, વડેસોપ, ડીપ્રેસાયા વગેરે માટે ...	-	-	-	-	૨,૩૫,૦૦૦	-
૫. ડાઉનવોલિયુમ આર્થિક-વહેલ શાસ્ત્રી...	-	-	-	-	૧૦,૦૦૦	-
૬. ટીચર્સ ફેલોશીપ પીએચ.ડી. ...	-	-	-	-	૧૭,૫૦૦	-
૭. ટીચર્સ ફેલોશીપ (એમ.ફિલ.) ...	-	-	-	-	૨૧,૩૦૦	-
૮. ડી. એસ. એ. પ્રણીતાવર, બીજા તબક્કા માટેની ગ્રાન્ટ ...	-	-	-	-	૮,૩૧,૦૦૦	-
૯. કોલેજ ડેવલપમેન્ટ ડાઉનલિન ...	-	-	-	-	૧,૩૮,૦૦૦	-
૧૦. ઈમરિટ્સ ફેલોશીપ -બી. એમ. પદમુદર ...	-	-	-	-	૩,૧૦૦	-
૧૧. પીએચ.ડી. સંશોધન ધોળખા કન્ટ્રી-કન્ટ્રી ખર્ચ માટે ગ્રાન્ટ ...	-	-	-	-	૩૫,૨૦૦	-
૧૨. કોમ્પ્યુટર સેન્ટર ડેવલપમેન્ટ અંગેની આર્થિક સહાય ...	-	-	-	-	૨૫,૦૦૦	-
૧૩. વિસર્ગ પ્રોજેક્ટ -ડૉ. સુમંત શાહ, વ્યાપાર-મંચન ...	-	-	-	-	૨,૩૦૦	-
૧૪. વિવાર્ષિક અભ્યાસક્રમ હેઠળ કોલેજોને અનાવર્તક ગ્રાન્ટ ...	-	-	-	-	૩૧,૨૦૦	-
૧૫. ઈન્ટરનલ અર્થિક કોમ્પ્યુટર પ્રોગ્રામ -કોલેજ-કોલેજી ડાઉનલોડ સાધન ...	-	-	-	-	૨,૬૫,૦૦૦	-
૧૬. ડેવલપમેન્ટ કોમ્પ્યુ. ગ્રાન્ટ ...	-	-	-	-	૧,૨૭,૦૦૦	-
૧૭. રિપેરમેન્ટ ઓફ કોમ્પ્યુટર સીસ્ટમ ...	-	-	-	-	૧,૦૨,૫૦૦	-
૧૮. સોલ કા. સેન્ટર, કોમ્પ્યુટર ગ્રાન્ટ ...	-	-	-	-	૨૫,૦૦૦	-

परिशिष्ट १

गुजरात  
अंदाजपत्र-

आवक	आवक २०१०-२०११	अंदाज २०११-२०१२	आवक २०-१०-२०११ सुपी-सी	पुनर्निर्मित अंदाज २०११-२०१२	अंदाज २०१२-२०१३
	₹. पैसा	₹.	₹.	₹.	₹.
(क) युनि. ग्रान्ट्स कमिशन (यावत)					
२०. अंगणव्योमनगव भीरिया विसर्ग सेन्टर (आवर्तक अने अनावर्तक) ...	२,२५,८२,८८८-५८	१,८०,००,०००	२०,७४,०००	२,२२,४९,०००	३,५९,१०,०००
२१. विसर्ग प्रोजेक्ट					
-डॉ. रमणलाल शंभू				१२,९००	
२२. विसर्ग अंदाज, ए.पी. पंचेत				७४,०५०	
२३. जनरल दिवंगिताई प्रोमोबोकाणी उपिटीना सल्ल्यांना मुसळरी लक्ष्यां -डॉ. पी. सी. नैय				१२,६००	
२४. पुस्तक परीक्षा-आठमी योजना				३,००,०००	
२५. पोपुलोशन क्लब इन्डिया				१३,६१०	
२६. युनिवर्सिटी ऑफना पुस्तकां लाभवा अंदाज				१०,०००	
२७. नेशनल सेवक ट्रेड	३,३०,४३३-४७	३,००,०००	२,५२,४५८	२,९१,०००	५,५०,०००
२८. अंकडाशास्त्र विभाग, सी. डी. सेन्टरनी माटे				२,४०,०००	
२९. युनिवर्सिटी विभागांना पयार/पंचेत माटे पयारे-आठमी योजना				६,२०,०००	
३०. अंकडाशास्त्र विभाग डॉसिस्ट योजना				१,४२,५००	
३१. भौतिक ग्रान्ट पुस्तक अने साधनसाधनी प्रोवेंगो माटे				३,३३,८००	
३२. वल्लि विभागना विद्यार्थी माटे नेशनल समर स्कूल				३५,५००	
३३. अंम.सी.जे., प्रोग्राम अने आर्थिक सहाय				१,४५,०००	
३४. विसर्ग प्रोजेक्ट डॉ. अंम. जे.ए. लॉसेन्ट आयुर्विभाग विभाग				२,६६,०००	
३५. राज्य सेन्टर रीजिस्ट्रेशन- ग्रान्ट आठमी योजना				१,५२,०००	
३६. एमिद्वल डेव्होप डॉ. अंम. डी. पमा- डिजिटल				७,४००	
३७. युनिवर्सिटी विभागांना पयार पयारे माटे सातमी योजना				८५,५००	

યુનિવર્સિટી  
૨૦૧૨-૨૦૧૩

## પરિશિષ્ટ ૨

ખર્ચ	ખર્ચ	મંદાજ	૧૯૯૬	યુનિવર્સિટી	મંદાજ
	૨૦૧૦-૨૦૧૧	૨૦૧૧-૨૦૧૨	૩૦-૯-૨૦૧૧	૨૦૧૧-૨૦૧૨	૨૦૧૨-૨૦૧૩
	રૂ. પૈસા	રૂ.	રૂ. પૈસા	રૂ.	રૂ.
(ક) યુનિ. ગ્રાન્ટ્સ કમિશન : (મહાત્મ)					
૧૯. અંજલિદેશનાય મીડિયા રિસર્ચ સેન્ટર (આવર્તક અને અનાવર્તક)	૨,૨૫,૮૨,૮૯૮-૫૯	૧,૯૭,૦૦,૦૦૦	૨૫,૦૦૦	૨,૨૧,૪૫,૦૦૦	૩,૬૧,૫૦,૦૦૦
૨૦. રિસર્ચ પ્રોજેક્ટ - ડૉ. રમણલાલ પંડે	-	-	-	૧૨,૧૦૦	-
૨૧. રિસર્ચ આસિ. ડૉ. પી. મહેતા	-	-	-	૩૪,૦૪૦	-
૨૨. જનરલ રિલેટિવિટી અને કોસ્મોલોજીની કમિટીના સભ્યોના મુસાફરી ભથ્થાનો ખર્ચ- ડૉ. પી. સી. વેલ	-	-	-	૧૫,૯૦૦	-
૨૩. પુસ્તક ખરીદી-આઠમી યોજના	-	-	-	૭,૦૦,૦૦૦	-
૨૪. યોજનાના અંજલિદેશના કચ્છ બોર્ડ ઈન્ડિયા	-	-	-	૧૩,૯૧૦	-
૨૫. યુનિવર્સિટીના શિક્ષકોને પુસ્તક ભથ્થા અંગે આર્થિક સહાય	-	-	-	૧૦,૦૦૦	-
૨૬. નેશનલ લેવલ ટેસ્ટ	૩,૩૭,૪૨૩-૪૭	૩,૦૦,૦૦૦	-	૫,૧૫,૦૦૦	૫,૫૦,૦૦૦
૨૭. આંકડાશાસ્ત્ર વિભાગ, સી. ડી. સેન્ટરની મદદ માટે	-	-	-	૨,૪૩,૦૦૦	-
૨૮. શિક્ષકોના પગાર ખર્ચ - આઠમી યોજના	-	-	-	૯,૨૦,૦૦૦	-
૨૯. આંકડાશાસ્ત્ર વિભાગની કોમ્પ્યુટર યોજના	-	-	-	૧,૯૨,૫૦૦	-
૩૦. બેઝિક ગ્રાન્ટ પુસ્તક અને સાધનસામગ્રી : કોલેજ માટે	-	-	-	૩,૩૩,૮૦૦	-
૩૧. ગણિત વિભાગના વિદ્યાર્થી માટે નેશનલ સ્પર્ધા સ્કૂલ અંગે	-	-	-	૩૫,૬૦૦	-
૩૨. એમ.બી.એ. પ્રોગ્રામ અંગે આર્થિક સહાય	-	-	-	૧,૪૫,૦૦૦	-
૩૩. રિસર્ચ પ્રોજેક્ટ- ડૉ. એચ. એન. સાઈલેન્ડ-પાણીશાસ્ત્ર વિભાગ	-	-	-	૨,૬૬,૦૦૦	-
૩૪. કેન્દ્ર સેન્ટર ઈકિવપમેન્ટ ગ્રાન્ટ આઠમી યોજના	-	-	-	૧,૫૨,૦૦૦	-
૩૫. ઈમેરિટુમ ફેલોશિપ - એસ. ડી. વર્મા (ફિઝિક્સ)	-	-	-	૬,૪૦૦	-
૩૬. શિક્ષકોના પગાર માટે આઠમી યોજના	-	-	-	૮૫,૫૦૦	-

પરિશિષ્ટ ૧

ગુજરાત  
અંદાજપત્ર-

આવક	આવક	અંદાજ	આવક	પુનર્નિર્ણિત	અંદાજ
	૨૦૧૦-૨૦૧૧	૨૦૧૧-૨૦૧૨	૩૦-૬-૨૦૧૧	અંદાજ	૨૦૧૨-૨૦૧૩
	રૂ. પૈસા	રૂ.	કુર્ષીની	૨૦૧૧-૨૦૧૨	રૂ.
(ક) પુનિ. આન્દજ કમિશન (વાલુ)					
૩૮. રિઝર્વ એસોસિએટ					
... -ડૉ. સુલભા ખન્ના				૩,૦૦૦	-
૩૯. ઓડિટોરિક ટાક ડોલેજ,					
(૧) (આવર્તક તેમજ અનાવર્તક) ...	૩૯,૧૧,૩૯૦-૮૫	૧,૦૫,૮૦,૦૦૦	૬૫,૦૦૦	૨,૦૬,૦૦,૦૦૦	૧,૧૭,૦૦,૦૦૦
૪૦. પ્રાણીશાસ્ત્ર વિભાગ માટે સાધન સામગ્રી વગેરેના આર્થિક સહાય (કોમ્પ્યુટર)				૧,૭૪,૬૦૦	-
૪૧. એમ.સી.એ. કોર્સ (કોમ્પ્યુટર) અંગે				૨,૧૫,૦૦૦	-
૪૨. પ્રાણીશાસ્ત્ર વિભાગ માટે સી.ડી.સી. સેન્ટર અંગે				૧,૦૬,૨૦૦	-
૪૩. રિઝર્વ પ્રોજ કટ ડૉ. વી. કે. જન કેમિસ્ટ્રી વિભાગ				૨૫,૭૫૦	-
૪૪. એટમોસ્ફેરિક સાયન્સ પોસ્ટ એમ.એસસી. અને એમ.એસસી. લેવલ પી. જી. કોર્સ અંગે (આવર્તક તેમજ અનાવર્તક)				૧,૪૮,૫૦૦	-
૪૫. એડ્ડ એક્સપેન્ડિચર સીડમની પોજીશ				૧૦,૦૦૦	-
૪૬. સ્પે. ડિવિઝન-૮ આન્ડ				૯,૯૬,૭૦૦	-
૪૭. ઇ-ટરનેશનલ કોન્ફરન્સ ઓન લાયર એક્સપેન્ડિચર				૮,૦૦૦	-
૪૮. મેજ રિઝર્વ પ્રોજ કટ ડૉ. એન. કે. વાડવ-માઉસોબાઇઓલોજી વિભાગ				૭૫,૫૦૦	-
૪૯. રાજ્ય ગ્રાંથી નાનાલ કેલેશીય	૪૪,૯૧,૨૬૬-૦૦	૬૬,૦૦,૦૦૦	૩૬,૪૦,૬૪૦	૧,૧૩,૦૦,૦૦૦	૬૯,૫૦,૦૦૦
૫૦. મુનિસિપલિટી ડિવિઝનમાં ભૂમિ ઇન્વેસ્ટમેન્ટ વધેલ નુકસાન અંગેની આન્ડ	૨,૭૬,૨૫૦-૦૦			૧,૨૫,૧૩,૮૫૦	
૫૧. સંતુલન કોલેક્શન ભૂમિપત્ર મહાનગર નુકસાન અંગે સ્પે. આન્ડ				૫,૦૦,૦૦૦	
૫૨. રીજીસ્ટ્રાર પ્રોજ કટ કેનેડા કોમ્પ્યુટર પ્રોજ કટ				૧,૩૭,૦૦૦	
૫૩. એમ.એસસી. ઇલેક્ટ્રોનિક્સ અભ્યાસક્રમ અંગેની આર્થિક સહાય (આવર્તક તેમ જ અનાવર્તક)				૪૬,૬૦૦	
૫૪. ઇમિરિટ્સ કેલેશીય ટી. એસ. નાન્ડી (સંસ્કૃત)				૨૦,૦૦૦	
૫૫. નવથી વોજના તેજલ એમ.બી.એ. માટેની આર્થિક સહાય				૧૭,૬૦૦	



युनिवर्सिटी  
२०१२-२०१३

परिशिष्ट २

वर्ष	वर्ष	वर्ष	युनिवर्सिटी वर्ष	वर्ष
	२०१०-२०११	२०११-२०१२		
	₹. पिसा	₹.	₹.	₹.
(क) युनि. आर्ट्स इण्डियन : (पाठ्य)				
३७. विदर्भ इंस्टीट्यूट-सुवल्का पत्रा			३,०००	
३८. ऑटोपेडिग स्टार क्लेब	३०,५१,३७०.८५	१,०५,८०,०००	१८,३६,४१६	१,०३,००,०००
३९. प्रगतीशास्त्र विद्यालय माटे साधनसामग्री व्याख्या आर्थिक अद्यय (सिद्धि)			१,७३,३००	
४०. अंम.सी.अं. डॉर्स (इंज्यूटर्स) अंम.			३,११,०००	
४१. प्रगतीशास्त्र विद्यालय माटे डी.डी.सी. सेंटर अंम.			१,०९,०००	
४२. विदर्भ डॉर अंम. डॉ. पी. डे. इ.न. इंज्यूटर्स विद्यालय			२५,०५०	
४३. अंतरासांकेतिक साधन पी. डे. डॉर्स अंम. (व्यावर्तक लेख ४ अव्यावर्तक )			१,४६,५००	
४४. अंतरा अंत्युक्षण, सौंदर्यी बांधना			१०,०००	
४५. अंम. डी.डि.सि.पे.मा.ट. आर्ट			२,०९,३००	
४६. अंतराशास्त्र अंतराशास्त्र अंम. वापर अंत्युक्षण			६,०००	
४७. अंतरा विदर्भ डॉर अंम. डॉ. डि. वाटर, मार्गसाधनाशास्त्र			३५,५००	
४८. अंतरा साधनी नेशनल केंद्राधीप	६४,५१,३३३.००	३३,००,०००	२०,८८,०००	१,१४,००,०००
४९. युनिवर्सिटी विज्ञान अंत्युक्षण अंम. मुद्रण अंम. अंत्युक्षण अंम.	२,७९,२५०.००		१,३९,०००	१,६१,१३,०५०
५०. अंतरा अंत्युक्षण अंत्युक्षण अंम. मुद्रण अंम. अंत्युक्षण अंम.			३,००,०००	
५१. अंतरा युनिवर्सिटी, अंतरा इंज्यूटर्स डॉर अंतरा			१,३३,०००	
५२. अंम.अंतरा. अंतराशास्त्राधीप आर्ट			६९,०००	
५३. अंतराशास्त्र केंद्राधीप डी. अंम. अंतरा (अंतरा)			३०,०००	
५४. अंतरा बांधना अंतरा अंम.अंतरा. माटेनी आर्थिक अंतरा			१३,३००	
५५. अंतराशास्त्र केंद्राधीप-अंतरा. अंतराशास्त्र अंतरा (अंतरा अंतरा)			१३,५४०	
५६. अंतराशास्त्र केंद्राधीप-अंतरा. अंतरा अंतरा (अंतरा अंतरा)			९,३००	
५७. अंतराशास्त्र अंतराशास्त्र अंतरा			१,३४,०००	
५८. इंज्यूटर्स अंतराशास्त्र बांधना अंतराशास्त्र इंज्यूटर्स अंतरा	१८,१२,१५३.००	३०,००,०००	५३,४८,५५४	२०,००,०००
५९. अंम.सी.अं. अंतराशास्त्राधीप अंतराशास्त्राधीप अंतरा			१,१०,५००	
६०. अंतराशास्त्र अंतराशास्त्र अंतरा			३१,५००	
६१. पी. डे. अंतरा इंज्यूटर्स अंतराशास्त्र अंतराशास्त्र अंतराशास्त्र (अंतरा अंतरा)			३,००,०००	

પરિશિષ્ટ-૧

ગુજરાત  
અંદાજપત્ર-

આવક	આવક	અંદાજ	આવક	પુનર્નિર્ધારિત	અંદાજ
	૨૦૧૦-૨૦૧૧	૨૦૧૧-૨૦૧૨	૩૦-૬-૨૦૧૧	૨૦૧૧-૨૦૧૨	૨૦૧૨-૨૦૧૩
	રૂ. પૈસા	રૂ.	કુર્ષીની	રૂ.	રૂ.
(ક) પુનિ. આન્દસ કમિશન (આકુ)					
૫૬. ઇમ્પેરિટ્સ કૅલોશિપ-ડૉ. જ્યોત્સનાબાઈ પટેલ (કેન્ડી વિભાગ)	-	-	-	૧૨,૧૪૦	-
૫૭. ઇમ્પેરિટ્સ કૅલોશિપ-ડૉ. શ્રી બી. એમ. શુક્લ (સો ભવન)	-	-	-	૬,૨૦૦	-
૫૮. ઇન્ફલિગ્નિન્ટ પ્રોગ્રામ-લાલપટેરી	-	-	-	૧,૨૪,૭૦૦	-
૫૯. કોમ્પ્યુટર અપગ્રેડેશન યોજના કેમ્પસ નેટવર્કિંગ	૧૮,૧૨,૧૫૩-૦૦	૨૦,૦૦,૦૦૦	-	૨,૪૯,૪૦૦	૨૦,૦૦,૦૦૦
૬૦. એમ.ટી.એ. આયુરવેદની લેબોરેટરીની સવલત અંગે	-	-	-	૧,૧૯,૫૦૦	-
૬૧. સેન્ટ્રલ કોર્ટ સંસ્કૃત સ્પોર્ટિંગ સેન્ટર	-	-	-	૩૧,૫૦૦	-
૬૨. બી.કે. લેવલ કોમ્પ્યુટર એપ્લિકેશન અભ્યાસક્રમ અંગેની ગ્રાન્ટ વિજ્ઞાન વિદ્યાલયન	-	-	-	૩,૦૦,૦૦૦	-
૬૩. ઇમ્પેરિટ્સ કૅલોશિપ ડૉ. યુ. એમ. રાવજીવરાજ વિભાગ	-	-	-	૨૫,૧૫૦	-
૬૬. ડીઆરએસ. સ્પેશિયલ આર્થિ. પ્રોગ્રામ ડૉ. એસ.કે. મેનન-કેમિસ્ટ્રી વિભાગ	-	-	-	૨૦,૭૫૦	-
૬૫. ઇમ્પેરિટ્સ કૅલોશિપ ડૉ. સુખન શાન ગુજરાતી વિભાગ	-	-	-	૯૧,૫૦૦	-
૬૬. મેજ રિસર્ચ પ્રોજેક્ટ ડૉ. એમ. વી. રાવ	-	-	-	૨૬,૦૦૦	-
૬૭. મેજ રિસર્ચ પ્રોજેક્ટ ડૉ. આર. જ. વર્મા	-	-	-	૬૦૦	-
૬૮. યુ.કે.સી. મેજ રિસર્ચ પ્રોજેક્ટ ડૉ. મીનુ શરદા	-	-	-	૬,૬૦૦	-
૬૯. ધોમ્યુલેશન એજ્યુ. રીસોર્સ સેન્ટર	-	-	-	૫૦,૦૦૦	-
૭૦. યુ.કે.સી. અભિયોગી ધંધાવર્ધિય યોજના					
૧. વર્કસ્ટ્રીક	૧૯,૮૬,૮૮૧-૦૫	૫૦,૦૦,૦૦૦	૨,૪૦,૯૯,૦૦૦	૧,૪૪,૦૦,૦૦૦	૨૫,૦૦,૦૦૦
૨. જનરલ ડેવલપમેન્ટ ગ્રાન્ટ- બુક્સ પ્રોગ્રામ-ગ્રાન્ટ	૧,૧૪,૯૭,૮૩૧-૦૦	૧,૦૦,૦૦,૦૦૦	-	૨,૭૫,૦૦,૦૦૦	-
૩. સિડિંગ સ્પેરવલ ફેસીલિટી	૩૪,૪૩,૫૮૯-૦૦	-	-	-	-
૪. આઈસ્યુએસી	-	-	-	૩,૫૩,૬૪૦	-
૭૧. સ્ટ્રેન્થિન ઓફ ઇન્ફોર્મેશન ટેકનોલોજી વિભાગ	-	-	-	૧,૮૫,૫૦૦	-
૭૨. ડીઆરએસ.-૨ સ્પે. આર્થિ. પ્રોગ્રામ કેમિસ્ટ્રી વિભાગ	૧,૩૩,૮૩૭-૦૦	૨,૮૦,૦૦૦	-	૩૨,૬૦,૬૦૦	-
૭૩. મેજ રિસર્ચ પ્રોજેક્ટ ડૉ. નીલીમા રુમારેજ	૧,૦૩,૮૭૫-૦૦	-	-	૧,૪૬૦	-
૭૪. આઈનોર રિસર્ચ પ્રોજેક્ટ ડૉ. વિજેશ પટેલ	૪૦,૦૦૦-૦૦	૧૦,૦૦૦	-	૧૦,૦૦૦	-
૭૫. ઈ-કોનેટ પ્રોગ્રામ	-	-	-	૨,૮૮,૦૦૦	-
૭૬. સિમ્લ ઝર્લ ચાલેલ સ્કોલરશીપ	-	-	૪૦,૦૦૦	૧,૨૦,૦૦૦	-
૭૭. મેજ રિસર્ચ પ્રોજેક્ટ ડૉ. વી. કે. જન	૧,૮૪,૮૨૭-૦૦	૩,૬૯,૦૦૦	૩,૦૧,૮૨૨	૩,૮૬,૫૮૫	૭૧,૭૫૦
૭૮. મેજ રિસર્ચ પ્રોજેક્ટ ડૉ. આલોક ગુપ્તા	૧,૦૪,૧૭૬-૦૦	૧,૮૬,૦૦૦	-	૧,૬૬,૦૦૦	-

मुनिवर्सिटी  
२०१२-२०१३

परिशिष्ट २

वर्ष	वर्ष २०१०-२०११		वर्ष २०११-२०१२		वर्ष ३०-६-२०११ सुधीनो		पुनर्निर्मित अंश २०११-२०१२		वर्ष २०१२-२०१३	
	३.	५.५५	३.	३.	३.	३.	३.	३.	३.	३.
(३) मुनि. कान्स इमिग्रन (कान्स)										
३२. एमरिटस केवरीय डॉ. यु. अम. रायल-जुआंछ विभाग							२५,१५०			
३३. डी.आर.अंस, अतिथि अति. आंशम डॉ. अंस. डे. मेनन -डेविडो विभाग							२०,९५०			
३४. एमरिटस केवरीय डॉ. सुभन काद गुवाती विभाग							११,५००			
३५. मेज रिजर्व प्रोजेक्ट डॉ. अम. वी. राय							२९,०००			
३६. मेज रिजर्व प्रोजेक्ट डॉ. अंस. ज. वर्मा							९००			
३७. मेज रिजर्व प्रोजेक्ट -डॉ. पीयू. वरदा							६,०००			
३८. पापुलेसन अंशपु. वी.सोर्स सेक्टर							५०,०००			
३९. पु.क.सी. अतिथि वी. पंचवर्षिय मार्ग										
१. महेंद्रजीम	१९,८३,८८५-०५	५०,००,०००	१,१५,८३४	१,४४,००,०००	२१,००,०००					
२. जनरल इन्वैस्टमेंट गारंटी- मुद्रा उद्विगमन्त गारंटी	१,८६,९८,८३१-००	१,००,००,०००	१,१०,८३,८३४	२,३५,००,०००						
३. भारतीय स्पेसज केवरीय ४. आर्जन्मन्त	३४,४३,५८९-००		६३,३४,०३४							
३०. इन्विज. अंस. गन-काउन्सिलर वी. डेविडो विभाग							१,८५,५००			
३१. डी.आर.अंस-२ अंश. अति. आंशम डेविडो विभाग	१,३३,६३९-००	२,८०,०००	१८,५५९	३२,५०,०००						
३२. मेज रिजर्व प्रोजेक्ट डॉ. निदिमा इपारेज	१,०३,६०५-००			१,६९०						
३३. मार्टिनोरी रिजर्व प्रोजेक्ट डॉ. विनेस पटेल	४०,०००-००	१०,०००		१०,०००						
३४. ई-कॉन्ट आंशम							२,०६,०००			
३५. सिंगल अंस. वाउचर अंतरराष्ट्रीय							१,६०,०००			
३६. मेज रिजर्व प्रोजेक्ट डॉ. वी. डे. वन	१,८४,८२९-००	३,६०,०००	६४,०६०	१,८३,५६५					३९,३५०	
३७. मेज रिजर्व प्रोजेक्ट - डॉ. आलोड गुप्ता	१,०४,५३९-००	१,८९,०००	२०,५३३	९,६९,०००						
३८. मार्टिनोरी रिजर्व प्रोजेक्ट डॉ. नीता काद		१५,०००		१५,०००					१५,०००	
३९. मेज रिजर्व प्रोजेक्ट डॉ. अम. वी. लोर्गे	२,०३,९३४-००	१,६९,०००	६०,०००	३०,३३३					१,६३,५००	
४०. मेज रिजर्व प्रोजेक्ट डॉ. अम. वी. राय	२,११,१८९-००	२,१०,०००	४६,०००	३,१०,०००						

परिशिष्ट-१

सुधरात  
अंश १५५-५

आय	२०१०-२०११		२०११-२०१२		२०१२-२०१३	
	₹.	पैसा	₹.	पैसा	₹.	पैसा
(६) पुनः आरंभ इमिडम : (अनु)						
३८. मारुनोर वीसर्व प्रोजेक्ट श्री. नीला शर्मा	-	-	१५,०००	-	१५,०००	१५,०००
३९. मेज वीसर्व प्रोजेक्ट श्री. जे. ए. जयसिंग	२,०८,८५४-००	-	१,६६,८००	-	३०,२३८	१,६६,५००
४०. मेज वीसर्व प्रोजेक्ट श्री. जे. ए. वी. राव	२,११,३६६-००	-	२,१६,०००	-	३,१६,०००	-
४१. पी. आर. श्री. श्री. श्री. श्री.	-	-	-	-	२०,०००	-
४२. मारुनोर वीसर्व प्रोजेक्ट श्री. जे. ए. शर्मा	३,६९६-००	-	४९,५००	-	१५,३३५	-
४३. पु. जे. श्री. श्री. श्री. श्री.	१३,०६,०००-००	-	-	१०,४६,०००	१०,६६,५५०	-
४४. मारुनोर वीसर्व प्रोजेक्ट श्री. श्री. श्री. श्री. श्री.	३६,३६६-००	-	६०,०००	-	६५,०००	-
४५. मारुनोर वीसर्व प्रोजेक्ट श्री. श्री. श्री. श्री. श्री.	६६,६०५-००	-	१०,०००	-	१,११,०००	-
४६. मेज वीसर्व प्रोजेक्ट श्री. श्री. श्री. श्री. श्री.	४,६३,६५४-००	-	२,६८,५००	-	१,१६,०००	२,६८,५००
४७. मेज वीसर्व प्रोजेक्ट श्री. श्री. श्री. श्री. श्री.	६,५३,३६६-००	-	२,२६,०००	-	६,३३,३६६	-
४८. मेज वीसर्व प्रोजेक्ट श्री. श्री. श्री. श्री. श्री.	२,१६,०२६-००	-	१,३६,०००	-	२,३६,०००	२,३६,०००
४९. मारुनोर वीसर्व प्रोजेक्ट श्री. श्री. श्री. श्री. श्री.	४,६६,१३०-००	-	-	-	६,३६,६६६	-
५०. पु. जे. श्री. श्री. श्री. श्री.	-	-	३५,५०,०००	-	३६,६०,०००	५,५०,०००
५१. मारुनोर वीसर्व प्रोजेक्ट श्री. श्री. श्री. श्री. श्री.	-	-	-	-	-	-
५२. पी. जे. श्री. श्री. श्री. श्री.	-	-	-	-	-	-
५३. मारुनोर वीसर्व प्रोजेक्ट श्री. श्री. श्री. श्री. श्री.	३४,६६६-००	-	६,६०,०००	-	१३,३३,०००	-
५४. मारुनोर वीसर्व प्रोजेक्ट श्री. श्री. श्री. श्री. श्री.	३,६६,६६६-००	-	-	-	१६,५६,३५०	-
५५. मारुनोर वीसर्व प्रोजेक्ट श्री. श्री. श्री. श्री. श्री.	१,६५,६००-००	-	-	-	६,३६,६००	-
५६. मेज वीसर्व प्रोजेक्ट श्री. श्री. श्री. श्री. श्री.	-	-	-	-	६,६६,६००	२,१६,०००
५७. मेज वीसर्व प्रोजेक्ट श्री. श्री. श्री. श्री. श्री.	-	-	-	-	३,३६,६००	१,०६,६००
५८. मारुनोर वीसर्व प्रोजेक्ट श्री. श्री. श्री. श्री. श्री.	-	-	-	-	११,५००	६,६००
५९. मारुनोर वीसर्व प्रोजेक्ट श्री. श्री. श्री. श्री. श्री.	-	-	-	-	२,३६,६००	१,३६,६००
६०. मारुनोर वीसर्व प्रोजेक्ट श्री. श्री. श्री. श्री. श्री.	-	-	-	-	१,६६,६००	-
६१. मेज वीसर्व प्रोजेक्ट श्री. श्री. श्री. श्री. श्री.	-	-	-	-	१०,००,०००	-
६२. मेज वीसर्व प्रोजेक्ट श्री. श्री. श्री. श्री. श्री.	-	-	-	-	११,०६,६००	-
<b>कुल आय</b>	<b>५,६६,५५,६६६-०६</b>		<b>३,०३,३०,३००</b>		<b>२,४६,१३,५४०</b>	<b>१३,६६,३६,३६६</b>

युनिवर्सिटी  
२०१२-२०१३

परिशिष्ट २

क्र.सं.	वर्ष	वर्ष	वर्ष	पुनर्निर्दिष्ट	वर्ष
	२०१०-२०११	२०११-२०१२	३०-६-२०११	वर्ष	२०१२-२०१३
	₹. पैसा	₹.	सुपीनों	२०११-२०१२	₹.
			₹.		
युनि. का-रुम इन्वितन : (प्राप्त)				२०,०००	
८१. पी. आर. सी. मीटिंग				१५,२३५	
८२. मार्ग-नोर रीसर्च प्रोजेक्ट जे. एम्. पाठ.	३,८३८-००	६३,५००			
८३. यु.एलसी. रीसर्च डेवेलोपिंग	१३,०४,०००-००		३,४०,०००	१०,८२,५५०	
८४. मार्ग-नोर रीसर्च प्रोजेक्ट					
जे. विद्या मंडल	२०,२६६	६०,०००		८५,०००	
८५. मार्ग-नोर रीसर्च प्रोजेक्ट					
जे. एच.एच.एच. प्रोजेक्ट	८८,८०५-००	६०,०००		१,११,०००	
८६. मेज रीसर्च प्रोजेक्ट					
जे. एम्. टी. जसराई	४,८३,४५६-००	२,८३,५००	४३,६४१	१,१३,०००	२,४७,५००
८७. मेज रीसर्च प्रोजेक्ट					
जे. ए. ए. मंडल, गोपी	४,१६,७६३-००	२,२६,०००	२७,५१७	६,२२,६००	
८८. मेज रीसर्च प्रोजेक्ट					
जे. सी. ए. सघा	२,१३,०२१-००	१,३४,०००	४६,६३२	२,६३,८००	२,००,०००
८९. अंतःकृत किरा आउटरींग प्रोजेक्ट					
जे. आर. एम्. पटेल	६,६३,१७०-००		४३,६५०	४,०२,८००	
९०. यु.एलसी. संघ प्रोग्राम					
ऑनलाइन विभाग		२५,५०,०००			
ऑनलाइन विभाग		२५,५०,०००	३,६८,०००	३६,६०,०००	५,५०,०००
ऑनलाइन विभाग					
९१. पी.ए. मेरीट स्कीम/रिजर्व					
९२. पोस्ट ग्रेजुएट डेवेलोपिंग					
जे. ए. सी. पटेल	३४,०७६-००	६,००,०००		१३,३३,०००	
९३. स्ट्रेनिंग ऑफ एम्प्लोइड्स टो					
ऑनलाइन विभाग	३,४७,६४३-००			१२,५२,३५०	
९४. पॉपुलर माजरा डेवेलोपिंग	१,६१,६००-००			६,३६,४००	
९५. मेज रीसर्च प्रोजेक्ट					
जे. टी. टी. जाला			४,०४,०००	६,६३,८००	२,१०,०००
९६. मेज रीसर्च प्रोजेक्ट					
जे. ए. यु. पांडे			२,९१,३६६	३,३७,०००	१,७६,०००
९७. मार्ग-नोर रीसर्च प्रोजेक्ट					
जे. विजिन्ट विस्वी			७,०००	११,५००	७,०००
९८. पोस्ट ग्रेजुएट डेवेलोपिंग					
जे. मेतना रोटे			३८,४००	२,७६,६००	१,६३,०००
९९. आंतरराष्ट्रीय वर्ष-२०११					
डेप्लिटी विभाग				१,००,०००	
१००. मेज रीसर्च प्रोजेक्ट					
जे. प्रतीक कंपनी				१०,००,०००	
१०१. मेज रीसर्च प्रोजेक्ट					
जे. मनोज शाली				११,०४,०००	
कुल वर्ष...	५,३३,५५,६८३-०५	७,०३,६०,०००	३,२४,२७,६६०	१३,८७,७८,६४७	६,९६,००,०००

પરિશિષ્ટ-૧

ગુજરાત  
અંદાજપત્ર-

આવક	આવક ૨૦૧૦-૨૦૧૧		આવક ૨૦૧૧-૨૦૧૨		પુનર્નિર્મિત અંદાજ ૨૦૧૧-૨૦૧૨	અંદાજ ૨૦૧૨-૨૦૧૩	
	રૂ.	પૈસા	રૂ.	પૈસા		રૂ.	પૈસા
(૧) અન્ય આવક :							
૧. ઇન્ડિયન ઓફ સાયન્ટિફિક એન્ડ ઇન્વેસ્ટિમેન્ટ રિસર્ચ તરફથી ગ્રાન્ટ					૬,૪૫,૬૦૦		
૨. એન.પી.એચ.એમ. ડાબ્લોમ ડો. ઓર્ડિ. કેમ્પ ગણિત વિભાગ					૨૪,૮૦૦		
૩. સેવિન્ટર નાનિતમ વિભાગ ડો. શ્રીરીનખતેગ મહેતા					૮,૪૦૦		
૪. રિસર્ચ-સ્ટીમ સી. કે. સાહ					૨૧,૦૦૦		
૫. નેશનલ બોર્ડ ઓફ હાઇર મેન્ટ એલિમ્પિયસ પરીક્ષા					૨૩,૦૦૦		
૬. ગુજરાંતસભ્ય રિસર્ચ ગ્રોજ કટ ડેવલપ મેન્ટ ઓફ કોસ્કેટ સેચુલવાઈઝિય ડભર-ડો. એન.કે. પાઠવ (પાઇકો.)					૮,૨૦૦		
૭. અરહાર પટેલનો નાગરિક સંસ્થામાં કર્મો તે રિસર્ચ ગ્રોજ ટકની મ્યુ. કોર્પો. ની ગ્રાન્ટ					૧૮,૬૦૦		
૮. આઈ.સી.એસ.એસ.આર. પર્કસોપ ડો. મંજુલાખતેગ દવે, ભુગોળ વિભાગ					૨,૦૦૦		
૯. આઈ.સી.એસ.એસ.આર. કેસો ડી. વી. જાંબનપુત્રા					૨૦૦		
૧૦. ઇન્ડિયન ઇન્ડિયન ઓફ સાયન્ટિફિક રિસર્ચ તરફથી ગ્રાન્ટ શ્રી. એમ. ઇ. મહેતા					૧૬,૫૦૦		
૧૧. આઈ.સી.એસ.આર. રિસર્ચ ગ્રોજ કટ-ડો. એસ. કે. મુર્ધિ					૪,૫૦૦		

युनिवर्सिटी  
२०१२-२०१३

## परिशिष्ट २

पथ	पथ २०१०-२०११		पथ २०११-२०१२		पुनर्निर्मित अंश २०११-२०१२	अंश २०१२-२०१३
	३.	३.	३.	३.		
(३) अन्य आइटम :						
१. डाउनलिज ऑफ़ डिप्लोमेटिक ऑन- टु-प्रैक्टिस डिप्लोमा तरफ़ी आइट					३,४१,०००/-	
२. आर्ट्स, साइंस, एग्रीकल्चर विभाग ऑ. आर्ट्स, एग्रीकल्चर विभाग					२४,०००/-	
३. सेमिनार एग्रीकल्चर विभाग ऑ. एग्रीकल्चर विभाग					६,०००/-	
४. डिप्लोमा-एग्रीकल्चर ऑ. ऑ. आइट					२१,०००/-	
५. नेशनल ऑफ़ कौशल विकास ऑ. डिप्लोमा-एग्रीकल्चर					२०,०००/-	
६. गुणवत्तापूर्ण डिप्लोमा ऑन कट इन्वेलप- मेंट ऑफ़ कंसल्टेंट सेव्युलरिजिस्ट्रेशन इन्वेलप-ऑ. ऑ. ऑ. आइट (गुणवत्तापूर्ण)					६,३००/-	
७. अरबाज पटेलजी नागरिक संस्थाओं का ऑ. ऑ. डिप्लोमा ऑन एग्रीकल्चर ऑ. ऑ. ऑ. आइट					१०,०००/-	
८. आर्ट्स, साइंस, एग्रीकल्चर ऑ. ऑ. ऑ. आइट, एग्रीकल्चर ऑ. ऑ. एग्रीकल्चर विभाग					३,०००/-	
९. आर्ट्स, साइंस, एग्रीकल्चर ऑ. ऑ. ऑ. आइट					३,०००/-	
१०. डिप्लोमा डाउनलिज ऑफ़ डिप्लोमेटिक डिप्लोमा तरफ़ी आइट ऑ. ऑ. ऑ. आइट					१३,५००/-	
११. आर्ट्स, साइंस, एग्रीकल्चर, डिप्लोमा ऑन कट-ऑ. ऑ. ऑ. ऑ. आइट					४,५००/-	

પરિશિષ્ટ-૧

ગુજરાત  
અંદાજપત્ર

આવક	આવક	અંદાજ	આવક	પુનર્નિર્ધિત	અંદાજ
	૨૦૧૦-૨૦૧૧	૨૦૧૧-૨૦૧૨	૩૦-૯-૨૦૧૧	અંદાજ	૨૦૧૨-૨૦૧૩
	રૂ. પંસા	રૂ.	રૂ.	રૂ.	રૂ.
૧૨. કોમર્સ ભવનના સેમિનાર અને ગ્રાન્ટ	-	-	-	૧,૦૦૦	-
૧૩. સોસ યોજીકેશન સેન્ટર, ઉત્તરો રિસર્ચ પ્રોજેક્ટ-ગ્રાં. એ. ડી. ખ્યાલ	-	-	-	૧૬,૧૫૦	-
૧૪. મુજકોમાસોલની રિસર્ચ પ્રોજેક્ટ-ડી ગ્રાન્ટ-એડેપ્ટિવોલ સ્ટીમ એન. કે. શાલ્ય (માહકો.)	-	-	-	૩,૨૦૦	-
૧૫. રિસર્ચ પ્રોજેક્ટ એન. એન. કેસારી (ક્રિમી.) ડીએસટી.	-	-	-	૧૩,૭૦૦	-
૧૬. રિસર્ચ ગ્રાન્ટ કો-જન રિસર્ચ કોર્ડિનેશન -ગ્રાં. એન. જી. વિનાય (ગુલોલો)	-	-	-	૨૨,૨૫૦	-
૧૭. સી.એસ.આઈ.આર.ઉમેરિટસ કેલો. ગ્રાં. વી. સી. શાહ	-	-	-	૧૪,૫૦૦	-
૧૮. સી.એસ.આઈ.આર. ઉમેરિટસ કેલો.-પી. ડી. ભાવસાર	-	-	-	૩૨,૭૫૦	-
૧૯. આઈ.સી.એસ.આર. -ડી. જી. મસીદી	-	-	-	૧૩,૧૦૦	-
૨૦. ઉત્તરો રિસર્ચ પ્રોજેક્ટ -ડી. અર્પેન્ડુ નાશાયણ	-	-	-	૫,૭૫૦	-
૨૧. આઈ.સી.એમ.આર. રિસર્ચ પ્રોજેક્ટ -ગ્રાં. એમ. જી. મહેતા	-	-	-	૬,૮૦૦	-
૨૨. પીપલ એજ્યુ. પ્રોગ્રામ	-	-	-	૫,૮૦૦	-
૨૩. નેશનલ મોડેલ ગૌર શાવર મેન્સ લાઇવેરી ગ્રાન્ટ	૧૧,૦૩૦,૦૦	૨,૦૦,૦૦૦	-	૩૧,૮૦૦	-
૨૪. આઈ.સી.એસ.આર. ગોળના -ડી. (મિલિસ) અંજના દેસાઈ	-	-	-	૪૦૦	-
૨૫. સી.એસ.આઈ.આર. રિસર્ચ સ્ટીમ-જન. કે. ભાવસાર	-	-	-	૫,૧૦૦	-
૨૬. ટ્રેનિંગ પ્રોગ્રામ એ.આઈ.સી.ટી. એડેપ્ટિવોલ સ્ટાફ કોલેજ	-	-	-	૧,૨૩,૦૦૦	-
૨૭. સંકોપન યોજના અને કાઉન્સિલ કોન્સ્ટ્રી, અમદાવાદ તરફની -વાય. કે. અગ્રવાલ	-	-	-	૧,૮૯૧	-
૨૮. સી.એસ.આઈ.આર. પુસ્તક એકિસ્ટર-ગ્રાં. સેપેન્ડુ સર્મા	-	-	-	૨,૧૦૦	-
૨૯. આઈ.સી.એમ.આર. કેલોશિપ -ડી. સ્વપ્નકર	-	-	-	૬,૩૦૦	-
૩૦. સેમિનાર એલ.ડી. એન્ટિ. કોલેજ	-	-	-	૨,૧૦૦	-
૩૧. ઉમેરિટસ કેલોશિપ સીનિયર સાયન્ટીસ્ટ ઈન્સા. પ્રોજેક્ટ ક્રિટિકલ વિભાગ-ડી. રસગોળી	-	-	-	૩૦૦	-
૩૨. આઈ.સી.એમ.આર. ગ્રાં. સીડીન મહેતા	-	-	-	૩,૭૦૦	-
૩૩. ગુજરાત રાજ્ય બહારની સ્કોલરશિપ	-	-	-	૩,૩૦૦	-
૩૪. રોયલ સોસાયટી ઓફ ડેવિસ્ટી	-	-	-	૨૭૧	-



યુનિવર્સિટી  
૨૦૧૨-૨૦૧૩

પરિશિષ્ટ ૨

ખર્ચ	ખર્ચ ૨૦૧૦-૨૦૧૧		ખર્ચ ૨૦૧૧-૨૦૧૨		પુનર્વિનિયોજન નંબર ૨૦૧૧-૨૦૧૨	ખર્ચ ૨૦૧૨-૨૦૧૩
	રૂ.	પૈસા	રૂ.	પૈસા		
૧૩. કોમર્સ ભવનના સેમિનારની આવક					૧,૦૦૦	
૧૩. સ્પેસ એવિડેન્સ સેન્ટર ઉચ્ચ શિક્ષણ પ્રોજેક્ટ-ડૉ. એ. ડી. જાલ					૧૬,૧૫૦	
૧૪. મુજબીયાસોસની વિસ્તરે પ્રોજેક્ટની આવક-એડવોકેટિવિટી સમ. ડ. વાલર (પાણજી)					૩,૬૦૦	
૧૫. વિસ્તરે પ્રોજેક્ટ -ડૉ. એમ. એમ. - વલારી (કેમી)					૧૩,૩૦૦	
૧૬. વિસ્તરે પ્રોજેક્ટ-૧૫ વિસ્તરે કોલેજના ડૉ. એમ. જી. વિનોબા (કુમોટ)					૬૩,૩૫૦	
૧૭. સી.એસ.આઈ.આર. ઉપરિદેશ કેસ-ડૉ. પી. કી. રાઠ					૧૧,૫૦૦	
૧૮. સી.એસ.આઈ.આર. ઉપરિદેશ કેસ-પી. ડી. જાલ					૩૨,૩૫૦	
૧૯. આઈ.સી.એસ.એસ.આર. વિસ્તરે પ્રોજેક્ટ-ડૉ. જી. મલિકી					૧૩,૫૦૦	
૨૦. ઉચ્ચ શિક્ષણ પ્રોજેક્ટ -એમ.જી. વાલર					૧,૩૫૦	
૨૧. આઈ.સી.એસ.આર. વિસ્તરે પ્રોજેક્ટ-એમ. જી. જાલ					૬,૬૦૦	
૨૨. પેપર સંબંધી પ્રવચન					૫,૬૦૦	
૨૩. નવનવ શાં કોર વાલર મેજા કોલેજની આવક	૧૧,૭૩૦-૦૦		૨,૦૦,૦૦૦		૩૧,૬૦૦	
૨૪. આઈ.સી.એસ.આર. વાલર ડૉ. મિલિસા મેલેના કેસ					૬૦૦	
૨૫. સી.એસ.આઈ.આર. વિસ્તરે કોલેજના ડૉ. જાલ					૫,૫૦૦	
૨૬. ટ્રેનિંગ પ્રોજેક્ટ એ.આઈ.સી.ટી.ડી. સેક્ટરમાં કોલેજ					૨,૨૩,૦૦૦	
૨૭. સંબંધીત વાલર અને કોલેજ કોલેજના અમલદાર તરફથી આવક -વાલ. ડ. જાલ					૧,૬૫૦	
૨૮. સી.એસ.આઈ.આર. પુત્ર સોલિસિટર-ડૉ. શર્મા સેમન્ડ					૨,૧૦૦	
૨૯. આઈ.સી.એસ.આર. કેસ-વવાલર					૩,૩૦૦	
૩૦. સેમિનાર એવિડેન્સ અવેરનસ એડ. ડી. એન્ડ. કોલેજ					૫,૧૦૦	
૩૧. ઉપરિદેશ કેસોના સીનિયર સાયબીક -ડૉ. વલારી (કોલેજના વિષય)					૩૦૦	
૩૨. આઈ.સી.એસ.આર. -ડૉ. કોલેજ મેલે					૩,૬૦૦	

परिशिष्ट-1

पुनरावलोकन  
अंदाजपत्र-

क्र.सं.	आवक		अवयव		पुनर्निर्मित अंदाज २०११-२०१२	अंदाज २०१२-२०१३
	२०१०-२०११	२०११-२०१२	२०१०-२०११	२०११-२०१२		
	₹.	₹.	₹.	₹.	₹.	₹.
३५. सी.जे.आर.आर. वीसवीं प्रोजेक्ट अस. डी. मेहनत	-	-	-	-	३३,१००	-
३६. सी.जे.आर.आर. वीसवीं प्रोजेक्ट -डी. एम. डी. अमरावती डेप्युटी विभाग	-	-	-	-	३६,३००	-
३७. ए.एस. रॉयनी डेप्युटी इंजीनियर	३३,५६१-६०	१,००,०००	-	-	५४,५००	-
३८. सी.जे.आर.आर. अस. डी. मेहनत	-	-	-	-	-	-
३९. ए.एस. डी. वीसवीं प्रोजेक्ट- वर्तमान विभाग, डॉ. उपेक्ष जोशी	-	-	-	-	६,३१,३५०	-
४०. ए.एस. डी. वीसवीं प्रोजेक्ट- वर्तमान विभाग, डॉ. उपेक्ष जोशी	-	-	-	-	६०,०००	-
४१. ए.एस. डी. वीसवीं प्रोजेक्ट- वर्तमान विभाग, डॉ. उपेक्ष जोशी	-	-	-	-	३,१९,५५०	-
४२. ए.एस. डी. वीसवीं प्रोजेक्ट- वर्तमान विभाग, डॉ. उपेक्ष जोशी	१,१०,३३३-००	-	-	-	-	-
४३. ए.एस. डी. वीसवीं प्रोजेक्ट- वर्तमान विभाग, डॉ. उपेक्ष जोशी	-	-	-	-	३,३००	-
४४. ए.एस. डी. वीसवीं प्रोजेक्ट- वर्तमान विभाग, डॉ. उपेक्ष जोशी	१,३४,०००-००	-	-	-	-	-
४५. ए.एस. डी. वीसवीं प्रोजेक्ट- वर्तमान विभाग, डॉ. उपेक्ष जोशी	४,३६,६३०-००	-	-	-	६,२१,६००	६,३६,१००
४६. ए.एस. डी. वीसवीं प्रोजेक्ट- वर्तमान विभाग, डॉ. उपेक्ष जोशी	-	-	-	-	६००	-
४७. ए.एस. डी. वीसवीं प्रोजेक्ट- वर्तमान विभाग, डॉ. उपेक्ष जोशी	१,५६,०३०-००	१,६३,५००	-	-	३,२५,५००	-
४८. ए.एस. डी. वीसवीं प्रोजेक्ट- वर्तमान विभाग, डॉ. उपेक्ष जोशी	-	-	-	-	३,००,०००	-
४९. ए.एस. डी. वीसवीं प्रोजेक्ट- वर्तमान विभाग, डॉ. उपेक्ष जोशी	६५,००६-००	-	-	-	-	-
५०. ए.एस. डी. वीसवीं प्रोजेक्ट- वर्तमान विभाग, डॉ. उपेक्ष जोशी	-	-	२५,०००	-	६०,०००	१३,०००
५१. ए.एस. डी. वीसवीं प्रोजेक्ट- वर्तमान विभाग, डॉ. उपेक्ष जोशी	६,००,०००-००	-	२,०४,०००	-	२,०४,०००	-
५२. ए.एस. डी. वीसवीं प्रोजेक्ट- वर्तमान विभाग, डॉ. उपेक्ष जोशी	-	-	-	३,१६,१५०	३,६३,१५०	३१,६६,६३५
५३. ए.एस. डी. वीसवीं प्रोजेक्ट- वर्तमान विभाग, डॉ. उपेक्ष जोशी	३६,०००-००	-	४६,०००	-	४६,५००	-
५४. ए.एस. डी. वीसवीं प्रोजेक्ट- वर्तमान विभाग, डॉ. उपेक्ष जोशी	६०,०००-००	-	-	-	-	-
५५. ए.एस. डी. वीसवीं प्रोजेक्ट- वर्तमान विभाग, डॉ. उपेक्ष जोशी	-	-	-	-	१,३०,६००	२,६०,०००
<b>कुल आवक</b>	<b>१५,५६,३२४-६०</b>	<b>४,६६,५००</b>	<b>११,६३,१५०</b>	<b>५५,६५,६३६</b>	<b>२६,०२,३३५</b>	

युनिवर्सिटी  
२०१२-२०१३

परिशिष्ट २

वर्ष	वर्ष २०१०-२०११		वर्ष २०११-२०१२		वर्ष ३०-६-२०११ सुधीन		युनिवर्सिटी	वर्ष
	₹.	₹.	₹.	₹.	₹.	₹.	वर्ष २०११-२०१२	२०१२-२०१३
३३. मुजान राजप अडारनी स्कोलरशीप...	-	-	-	-	-	-	३,३००	-
३४. रंजव सांसापटी ऑफ इमिग्रंटी ...	-	-	-	-	-	-	२७१	-
३५. सी.अंस.आर.आर. वीसर्ष मंज ३२ अंस. डे. मंगल	-	-	-	-	-	-	३३,१००	-
३६. सी.अंस.आर.आर. वीसर्ष मंज ३२ -डो. मंग. डे. मंगल	-	-	-	-	-	-	३६,६००	-
इमिग्रंटी विभाग	-	-	-	-	-	-	१४,१००	-
३७. ज. म. डे.नी केनेडीपल ३२डि से-२२.	२३,५६१-६०	१,००,०००	-	-	६,६३०	-	-	-
३८. सी.अंस.आर.आर.	-	-	-	-	-	-	-	-
मंज ३२-डो. पी. डे. ज. म.	१,०३६-००	-	-	-	-	-	-	-
३९. माडडमनी मेसां मेनाडिनु वडवी	-	-	-	-	-	-	६०,०००	-
४०. लामा मे. वीसर्ष से-२२- पोलिट विभाग. डो. उपज खेपी	-	-	-	-	-	-	१,६१,३१०	-
४१. मेसाडिनीडीरु मंज ३२ डो. सविता खेपी	-	-	-	-	-	-	३,६३,५००	-
४२. आर.पु.सी. मंज ३२ डो. उपज खेपी	-	-	-	-	-	-	-	-
४३. मुजान डो.ने.पोलिट ३२- डो. अर्चना खेपी	-	-	-	-	-	-	३,२००	-
४४. आर.पु.मे.सी. मंज ३२ डो. मार. गी. खेपी	-	-	-	-	-	-	-	-
४५. अंस. पी. मंज	-	-	-	-	-	-	६,६१,६००	२,३६,१००
४६. छ-२२नेकनज मेमिनार-ज. म. डो.नी से-२२	-	-	-	-	-	-	६००	-
४७. छ-२२ मंज ३२ डो. अंस. पी. खेपी	-	-	-	-	-	-	-	-
४८. मंजआरिनीडीरु-डो.नी मंज ३२ पी. डे. २३५-मोदी	-	-	-	-	-	-	३,००,०००	-
४९. डो. मंज आ-२-डो. अंस. पी. २३५	-	-	-	-	-	-	-	-
५०. आर.पु.मे.सी.-डो. उपज खेपी	-	-	-	-	-	-	६३,०००	६६,०००
५१. मेमनीडीरु-डो. मंज. अंस. खेपी	-	-	-	-	-	-	२,६४,०००	-
५२. नी.अंस.अंस मंज ३२ -डो. उपज खेपी	-	-	-	-	-	-	३,५००	२१,६६,६३५
५३. आर.पु.मे.सी.-डो. मंज आर...	३३,०००-००	-	-	-	३६,०००	-	४६,१००	-
५४. वडवी मेमिनार २०११- मोदी	२०,०००-००	-	-	-	-	-	-	-
५५. मंज पी. सिधार्-मेमिनार...	-	-	-	-	-	-	१,३६,६००	२,६०,०००
कुल २०१६ ...	१५,५६,७२६-६०	४,६६,५००	-	-	३,६०,१३०	-	५५,६५,२६६	२६,०२,३०५

પરિશિષ્ટ ૩

યુનિવર્સિટી ડાયરેક્ટર અંદાજવન-

બાબત	બંધન	બંધન	બાબત	પુનર્નિર્ધારિત	બંધન
	૨૦૧૦-૨૦૧૧	૨૦૧૧-૨૦૧૨	૨૦-૨-૨૦૧૧	૨૦૧૧-૨૦૧૨	૨૦૧૨-૨૦૧૩
	રૂ. રૂા	રૂ.	રૂ.	રૂ.	રૂ.
૧. ડાયરેક્ટર-બાંધણી બાબત	૨,૩૩,૧૧૦-૦૦	૩૦૦,૦૦૦	૧,૨૮,૩૦૦	૩,૦૦,૦૦૦	૩,૦૦,૦૦૦
૨. ડાયરેક્ટર-પરમુક્ત બાબત	૨,૩૩,૮૧૦-૦૦	૧,૧૦,૦૦૦	૨,૩૧,૮૫૩	૧,૫૦,૦૦૦	૧,૫૦,૦૦૦
૩. ડાયરેક્ટર-વીડી ગ્રાંટની બાબત	૨,૧૧,૮૨૧-૦૦	૩,૦૦,૦૦૦	૧,૩૩,૪૦૧	૩,૦૦,૦૦૦	૩,૦૦,૦૦૦
૪. ડાયરેક્ટર-પંચાની બાંધણી બાબત	૧,૨૨૧-૦૦	૫૦,૦૦૦	૨૨,૩૫૦	૫૦,૦૦૦	૫૦,૦૦૦
૫. ડાયરેક્ટર-પંચ-ગણતંત્ર અગ્રણી	૩૫,૫૦૫-૦૦	૨૫,૦૦૦		૨૫,૦૦૦	૨૫,૦૦૦
કુલ બાબત	૨,૮૨,૪૫૭-૦૦	૨,૨૫,૦૦૦	૧,૨૩,૯૧૧	૮,૨૫,૦૦૦	૮,૨૫,૦૦૦
(બાબ) બંધનનો વધારા	૧૨,૨૦,૪૩૦-૦૦	૧૪,૩૪,૦૦૦	-	૩૦,૬૫,૦૦૦	૩૨,૬૩,૦૦૦
કુલ	૨૩,૩૨,૨૮૭-૦૦	૨૬,૬૦,૦૦૦	-	૩૮,૯૦,૦૦૦	૩૦,૮૮,૦૦૦

પુનિવર્તિતી  
૨૦૧૨-૨૦૧૩

પરિશિષ્ટ ૩

ખર્ચ	ખર્ચ ૨૦૧૦-૨૦૧૧	અંદાજ ૨૦૧૧-૨૦૧૨	ખર્ચ ૩૦-૬-૨૦૧૧ શુધીનો	પુનિર્મિત અંદાજ ૨૦૧૧-૨૦૧૨	અંદાજ ૨૦૧૨-૨૦૧૩
	રૂ. પૈસા	રૂ.	રૂ.	રૂ.	રૂ.
૧. કર્મચારી વર્ગ ખર્ચ :					
(અ) પગાર ખર્ચ ...	૧૧,૮૮,૯૮૪-૧૮	૯,૫૦,૦૦૦	૫,૪૪,૩૪૬	૧૪,૩૫,૦૦૦	૧૪,૬૦,૦૦૦
(બ) માંધવારી તથા બીજાં ભથ્થાં ...	૮,૮૨,૭૮૬-૧૧	૧૦,૦૦,૦૦૦	૪,૬૮,૯૮૩	૧૦,૦૫,૦૦૦	૧૧,૭૨,૦૦૦
(૨) અંગતી નિમણુકાં ...	૧,૦૯,૪૬૦-૦૦	૧,૦૦,૦૦૦	૭૦,૦૭૦	૧,૦૦,૦૦૦	૧,૦૦,૦૦૦
૨. કનિવર ખસાખત ...	૬૬,૨૩૬-૦૦	૧,૦૦,૦૦૦	૧૭,૫૦૦	૧,૦૦,૦૦૦	૧,૦૦,૦૦૦
૩. વાહાણો વગેરે ...	-	૫૦,૦૦૦	-	૫૦,૦૦૦	૫૦,૦૦૦
૪. ડિઝિલ-ગ્રાહી ખર્ચ ...	૬૫,૬૭૬-૦૦	૧,૦૦,૦૦૦	૧૫,૩૧૩	૧,૦૦,૦૦૦	૧,૦૦,૦૦૦
૫. ડેકોરેશન ખર્ચ ...	૬૯,૩૬૩-૧૪	૪૦,૦૦૦	૧૩,૦૮૧	૪૦,૦૦૦	૪૦,૦૦૦
૬. વાહાણ સામગ્રી તથા મુગ્ગ ...	૧,૩૩૦-૦૦	૧૦,૦૦૦	૨૬૧	૧૦,૦૦૦	૧૦,૦૦૦
૭. કોમ્પ્યુટર માહિતી ...	૪,૪૫૫-૦૦	૧૦,૦૦૦	૨,૩૮૨	૧૦,૦૦૦	૧૦,૦૦૦
કુલ ...	૨૩,૭૯,૨૮૫-૮૩	૨૩,૬૦,૦૦૦	૧૧,૩૧,૮૪૪	૨૮,૫૦,૦૦૦	૩૦,૬૨,૦૦૦

परिशिष्ट ४

मुद्रण  
पुनर्वसिद्धी अंशव्यय : अंशव्यय-

आय	आय	अंश	आय	पुनर्वसिद्धी	अंश
	२०१०-२०११	२०११-२०१२	२०१२-२०१३	अंश	२०१२-२०१३
	₹. पैसे	₹.	₹.	₹.	₹.
(१) परचुद्धी आय	४०,१३०	५,००,०००	२०,१२३	५,००,०००	५,००,०००
कुल आय	४०,१३०-००	५,००,०००	२०,१२३	५,००,०००	५,००,०००
(भाष) परचुद्धी व्यय	२२,७२,४६०-५०	१,०६,१५,०००	-	१,१३,६५,०००	१,२३,३०,०००
कुल	२२,७२,४२०-५०	१,१३,१५,०००	-	१,१८,६५,०००	१,२८,३०,०००

पुनर्वसिद्धी  
२०१२-२०१३

परिशिष्ट ४

वर्ष	वर्ष	अंश	वर्ष	पुनर्वसिद्धी	अंश
	२०१०-२०११	२०११-२०१२	३०-६-२०११	२०११-२०१२	२०१२-२०१३
	₹.	₹.	रुपै-पा.	₹.	₹.
१. अर्थव्यवस्था वर्ष : (अ) पचास वर्ष ...	३१,०९,३९६-१८	५०,००,०००	२२,३३,९८९	५१,२०,०००	५३,५०,०००
(ब) अर्थव्यवस्था तथा बीजक लेखा ...	१८,५३,१९५-६२	४०,००,०००	१८,२९,५४५	३८,९५,०००	४९,००,०००
(३) अंशवही निम्नलिखित ...	३,२६,५००-००	२,५०,०००	२,५६,३९३	१,००,०००	१,००,०००
२. प्रविष्टि-केंद्र अंश ...	५१,०९३-००	५०,०००	-	५०,०००	५०,०००
३. पुस्तक अंश ...	-	१०,००,०००	-	१०,००,०००	१०,००,०००
४. सामयिक अंश ...	१,८१,०८४-००	५,००,०००	३८,६१०	५,००,०००	५,००,०००
५. पुस्तकानी तथा सामयिकानी अंशवही ...	३,२१०-००	५०,०००	-	५०,०००	५०,०००
६. अंशवही, पुस्तक सुधारित अंश ...	२२,२९९-००	१,००,०००	३,१४९	५०,०००	५०,०००
७. अंशवही वर्ष ...	-	१०,०००	-	-	-
८. अंशवही वर्ष ...	९,३१२-००	५,०००	१,६४०	१०,०००	१०,०००
९. अंशवही वर्ष ...	४४,९५२-००	५०,०००	१३,०१३	५०,०००	५०,०००
१०. अंशवही वर्ष ...	३०,००५-००	५०,०००	८,०८०	५०,०००	५०,०००
११. अंशवही वर्ष ...	२४,१९३-००	५०,०००	१२,४४९	५०,०००	५०,०००
१२. अंशवही वर्ष ...	८८,९३०-००	१,००,०००	४८,६५५	१,००,०००	१,००,०००
१३. अंशवही वर्ष ...	२२,९९४-४०	१,००,०००	६,२५८	१,००,०००	१,००,०००
कुल वर्ष ...	८८,१२,९१८-५०	१,१३,१५,०००	४४,८५,३३२	१,१८,६५,०००	१,२८,३०,०००

પરિશિષ્ટ ૫

સમાજવ્યાદા ભવન : અંદાજવાન-

આવક	આવક	અંદાજ	આવક	પુનર્નિર્ધારિત	આવક
	૨૦૧૦-૨૦૧૧	૨૦૧૧-૨૦૧૨	૨૦-૨-૨૦૧૧	અંદાજ	૨૦૧૨-૨૦૧૩
	૨- પેજા	૩.	૩- સુધીની	૪-	૫.
૧. શિલ્પકા ફી	૨,૩૮,૭૨૦-૦૦	૧,૫૦,૦૦૦	૨,૧૧,૮૦૬	૫,૫૦,૦૦૦	૫,૫૦,૦૦૦
૨. ગાળખેરી ફીની આવક	૬૦,૪૦૦-૦૦	૭૦,૦૦૦	૪૮,૬૫૦	૭૦,૦૦૦	૭૦,૦૦૦
૩. પરિવહન આવક	૮,૦૦૦-૦૦	૭૦,૦૦૦	-	૭૦,૦૦૦	૭૦,૦૦૦
૪. પરીણા ફીની આવક	૧,૦૦,૧૦૦-૦૦	૧,૧૦,૦૦૦	૧,૧૮,૧૦૦	૨,૨૦,૦૦૦	૨,૨૦,૦૦૦
કુલ આવક	૪,૦૭,૨૨૦-૦૦	૩,૨૦,૦૦૦	૩,૭૮,૫૫૬	૯,૦૦,૦૦૦	૯,૦૦,૦૦૦



पुनर्विनिर्देशी  
२०१२-२०१३

परिशिष्ट ५

वर्ष	वर्ष २०१०-२०११		वर्ष २०११-२०१२		वर्ष २०१२-२०१३	
	₹.	पैसा	₹.	पैसा	₹.	पैसा
१. सामान्य सेवा :						
(अ) पत्रार भव	१,७६,६८,३१५.००		२,००,००,०००		१,६६,८९,०००	
(ब) भौतिकी तथा भौतिकी भव	३६,७३,३७३.८०		१,३०,००,०००		१,६०,८०,०००	
२. अर्थात्तम अर्थात्तम वर्ग :						
(अ) पत्रार भव	१६,३६,२६०.३३		१३,००,०००		१६,००,०००	
(ब) भौतिकी तथा भौतिकी भव	२,३३,८६३.४९		११,७०,०००		१२,३०,०००	
(क) अर्थात्तम अर्थात्तम	१,६३,०६१.००		६०,०००		१,५०,०००	
३. भूसाधनी आगवर्धन आगवर्धन अर्थात्तम अर्थात्तम तथा भूसाधनी भव :						
(अ) अर्थात्तम अर्थात्तम	३,८०५.००		५,०००		५,०००	
(ब) अर्थात्तम अर्थात्तम	-		५,०००		५,०००	
(क) अर्थात्तम अर्थात्तम	१०,३४०.००		१५,०००		१५,०००	
(द) अर्थात्तम अर्थात्तम	१३,०००.००		३५,०००		३५,०००	
(इ) अर्थात्तम अर्थात्तम	२,३३५.००		१०,०००		१०,०००	
४. भव अर्थात्तम अर्थात्तम तथा अर्थात्तम अर्थात्तम	-		२०,०००		२०,०००	
५. अर्थात्तम अर्थात्तम	३५०.००		२०,०००		२०,०००	
६. अर्थात्तम अर्थात्तम	३,४३६.००		२०,०००		२०,०००	
७. अर्थात्तम अर्थात्तम	२२३.००		५,०००		५,०००	
८. अर्थात्तम अर्थात्तम	१३,७७०.००		३०,०००		३०,०००	

## પરિશિષ્ટ ૫

સમાજવ્યાજી ભવન : અંદાજપત્ર-

વર્ષ	વર્ષ	વર્ષ	વર્ષ	પુનર્વિધિત	વર્ષ
	૨૦૧૦-૨૦૧૧	૨૦૧૧-૨૦૧૨	૨૦૧૨-૨૦૧૩	અંદાજ ૨૦૧૧-૨૦૧૨	૨૦૧૨-૨૦૧૩
	રૂ. મિલિ	રૂ.	રૂ.	રૂ.	રૂ.
કુલ	૪,૦૭,૨૨૦.૦૦	૩,૫૦,૦૦૦	૩,૭૮,૫૫૩	૬,૦૦,૦૦૦	૬,૦૦,૦૦૦
કુલ વાર્ષિક ...	૪,૦૭,૨૨૦.૦૦	૩,૫૦,૦૦૦	૩,૭૮,૫૫૩	૬,૦૦,૦૦૦	૬,૦૦,૦૦૦
(આવક) ખર્ચનો વ્યાજ ...	૨,૬૫,૨૩,૨૩૨.૯૭	૩,૭૮,૨૩,૦૦૦	-	૩,૭૮,૫૨,૦૦૦	૪,૦૮,૪૩,૦૦૦
કુલ ...	૨,૬૫,૨૩,૨૩૨.૯૭	૩,૭૮,૨૩,૦૦૦	-	૩,૭૮,૫૨,૦૦૦	૪,૦૮,૪૩,૦૦૦

युनिवर्सिटी  
२०१२-२०१३

## परिशिष्ट ५

धर्म	वर्ष २०१०-२०११		वर्ष २०११-२०१२		वर्ष ३०-६-२०११ सुधीनां		युनिवर्सिटी अंश २०११-२०१२		अंश २०१२-२०१३	
	₹.	पैसा	₹.		₹.		₹.		₹.	
६. अल्पासेनर शिक्षणपुरवडा प्रवृत्तियों :										
(अ) समाजशास्त्र विभाग ...	-		५,०००		-		५,०००		५,०००	
(ब) अर्थशास्त्र विभाग ...	-		५,०००		-		५,०००		५,०००	
(५) राजपशास्त्र विभाग ...	-		५,०००		५,०००		५,०००		५,०००	
(६) मनु इत्यादि विभाग ...	-		५,०००		-		५,०००		५,०००	
(७) इतिहास विभाग ...	-		१५,०००		-		१५,०००		१५,०००	
१०. संशोधन प्रवृत्ति :										
(अ) समाजशास्त्र विभाग ...	-		५,०००		-		५,०००		५,०००	
(ब) अर्थशास्त्र विभाग ...	-		१०,०००		-		१०,०००		१०,०००	
(५) राजपशास्त्र विभाग ...	-		५,०००		-		५,०००		५,०००	
(६) मनु इत्यादि विभाग ...	-		५,०००		-		५,०००		५,०००	
(७) इतिहास विभाग ...	-		५,०००		-		५,०००		५,०००	
११. टेलिग्राफ धर्म ...	३१,३३५-२५		४०,०००		१३,३३६		४०,०००		४०,०००	
१२. अल्पासेन प्रवृत्तियों :										
(अ) मनु इत्यादि विभाग ...	२२,३४५-००		२५,०००		-		२५,०००		२५,०००	
(ब) इतिहास विभाग ...	-		१५,०००		-		१५,०००		१५,०००	
१३. मंत्रालय धर्म ...	४३२-००		२,०००		-		२,०००		२,०००	
१४. ऑन्युटोर धर्म ...	३६,१६९-१०		२०,०००		२६,४३३		२०,०००		२०,०००	
१५. अंशधर्म धर्म ...	-		१०,०००		-		१०,०००		१०,०००	
१६. परिसंवाद, परिपत्र वगैरे :										
(अ) समाजशास्त्र विभाग ...	-		५,०००		-		५,०००		५,०००	
(ब) अर्थशास्त्र विभाग ...	-		५,०००		-		५,०००		५,०००	
(५) राजपशास्त्र विभाग ...	-		५,०००		५,०००		५,०००		५,०००	
(६) मनु इत्यादि विभाग ...	-		५,०००		-		५,०००		५,०००	
(७) इतिहास विभाग ...	-		५,०००		-		५,०००		५,०००	
३३ ...	२,३६,७४,४८९-६९		३,६६,५९,०००		१,१६,०२,३०६		३,७५,५२,०००		४,१०,४९,०००	

## પરિશિષ્ટ ૬

ભાષા-સાહિત્ય ભવન : અંદાજપત્ર-

ભાષક	આવક		અંદાજ		પુનર્નિર્મિત અંદાજ	
	૨૦૧૦-૨૦૧૧	૨૦૧૧-૨૦૧૨	૨૦-૬-૨૦૧૧	૨૦૧૧-૨૦૧૨	૨૦૧૧-૨૦૧૨	૨૦૧૨-૨૦૧૩
	રૂ.	પૈસા	રૂ.	રૂ.	રૂ.	રૂ.
૧. શિક્ષણ કી	૬,૬૦,૨૧૫-૦૦	૬,૦૦,૦૦૦	૧,૦૦,૩૦૦	૬,૦૦,૦૦૦	૬,૦૦,૦૦૦	૬,૦૦,૦૦૦
૨. જરૂરિયાત ભાગ	૪,૦૪૦-૦૦	૨૫,૦૦૦	૩,૧૦૫	૨૫,૦૦૦	૨૫,૦૦૦	૨૫,૦૦૦
૩. સાહિત્ય કીની આવક	૨૧,૬૫૦-૦૦	૩૦,૦૦૦	૧૦,૦૦૦	૩૦,૦૦૦	૩૦,૦૦૦	૩૦,૦૦૦
૪. પરીક્ષા કીની આવક	૧,૦૬,૫૩૦-૦૦	૧,૫૦,૦૦૦	૩૦,૬૦૦	૧,૦૦,૦૦૦	૧,૦૦,૦૦૦	૧,૦૦,૦૦૦
કુલ આવક	૩,૮૧,૪૩૫-૦૦	૮,૮૫,૦૦૦	૨,૦૪,૯૦૫	૮,૦૫,૦૦૦	૮,૦૫,૦૦૦	૮,૦૫,૦૦૦
(આવક) મહેનત ભાગ	૨,૧૨,૩૮,૦૫૦-૮૩	૨,૮૩,૦૩,૦૦૦	-	૨,૩૫,૩૩,૦૦૦	૨,૩૫,૩૩,૦૦૦	૨,૩૫,૩૩,૦૦૦
કુલ	૨,૬૯,૦૫૪-૧૭	૬,૦૨,૯૬,૦૦૦	-	૫,૬૯,૬૭,૦૦૦	૫,૬૯,૬૭,૦૦૦	૫,૬૯,૬૭,૦૦૦

युनिवर्सिटी  
२०१२-२०१३

## परिशिष्ट ५

वर्ष	वर्ष २०१०-२०११		वर्ष २०११-२०१२		वर्ष २०-६-२०११		युनिवर्सिटी		वर्ष २०१२-२०१३	
	₹.	₹.	₹.	₹.	₹.	₹.	₹.	₹.	₹.	₹.
१. अध्यापकवर्ग :										
(अ) पगार वर्ष	१,६१,८०,३४९-००	१,५०,००,०००	४०,०३,९००	१,४०,००,०००	१,४०,००,०००	१,४०,००,०००	१,४०,००,०००	१,४०,००,०००	१,४०,००,०००	१,४०,००,०००
(ब) ऑफिसरी तथा शीर्ष लब्धां	५४,८९,९३२-३०	१,२०,००,०००	३४,३३,३९५	१,२०,००,०००	३४,३३,३९५	१,२०,००,०००	१,२०,००,०००	३४,३३,३९५	१,२०,००,०००	३४,३३,३९५
२. प्राध्यापक कर्मचारी वर्ग :										
(अ) पगार वर्ष	३,५४,९१०-००	३,००,०००	३,६८,३२०	३,००,०००	३,६८,३२०	३,००,०००	३,००,०००	३,६८,३२०	३,००,०००	३,६८,३२०
(ब) ऑफिसरी तथा शीर्ष लब्धां	५,६९,२२२-६४	३,५०,०००	२,०९,२६९	३,५०,०००	२,०९,२६९	३,५०,०००	३,५०,०००	२,०९,२६९	३,५०,०००	२,०९,२६९
(क) नंगामी निवृत्त	८०,४१०-००	१,००,०००	८९,४९५	१,००,०००	८९,४९५	१,००,०००	१,००,०००	८९,४९५	१,००,०००	८९,४९५
३. प्रोविडेंट फंड कागो	१,६०,८०६-००	१,५०,०००	१,६०,८०६	१,५०,०००	१,६०,८०६	१,५०,०००	१,६०,८०६	१,५०,०००	१,६०,८०६	१,५०,०००
४. मुद्राकाली आध्यापकी- व्याप्तियों कागो कागो वित्त तथा मुद्राकाली लब्धां	३,३०,४००-००	३,००,०००	३,३०,४००	३,००,०००	३,३०,४००	३,००,०००	३,३०,४००	३,००,०००	३,३०,४००	३,००,०००
५. माडी तथा शिष्यवृत्ति	-	१२,०००	-	१२,०००	-	१२,०००	-	१२,०००	-	१२,०००
६. इनिशियल भरण	१८,६८३-००	४०,०००	१८,६८३	४०,०००	१८,६८३	४०,०००	१८,६८३	४०,०००	१८,६८३	४०,०००
७. वेपन-सामग्री तथा मुद्रा	१९,२०६-००	३०,०००	१९,२०६	३०,०००	१९,२०६	३०,०००	१९,२०६	३०,०००	१९,२०६	३०,०००
८. टपाल वर्ष	१९५-००	५,०००	१९५	५,०००	१९५	५,०००	१९५	५,०००	१९५	५,०००
९. इन्टि-नेट वर्ष	४,३३५-००	२५,०००	४,३३५	२५,०००	४,३३५	२५,०००	४,३३५	२५,०००	४,३३५	२५,०००
१०. आरंभिक वर्ष	-	५,०००	-	५,०००	-	५,०००	-	५,०००	-	५,०००
११. अन्वेषण-सिखण-परक प्रवृत्तियां	-	५,०००	-	५,०००	-	५,०००	-	५,०००	-	५,०००
१२. परिसंपादन, परिपक्व वने	३३,३३४-००	३५,०००	३३,३३४	३५,०००	३३,३३४	३५,०००	३३,३३४	३५,०००	३३,३३४	३५,०००
१३. संशोधन प्रवृत्तियां	-	२०,०००	-	२०,०००	-	२०,०००	-	२०,०००	-	२०,०००
१४. टैरिफिंग वर्ष	३९,८२३-००	३५,०००	३९,८२३	३५,०००	३९,८२३	३५,०००	३९,८२३	३५,०००	३९,८२३	३५,०००
१५. भूदान वर्ष	-	६,०००	-	६,०००	-	६,०००	-	६,०००	-	६,०००
१६. कंप्यूटर यार्ड्स	४९,०२६-२०	३५,०००	४९,०२६	३५,०००	४९,०२६	३५,०००	४९,०२६	३५,०००	४९,०२६	३५,०००
१७. अंतरिक्ष वर्ष	-	३,०००	-	३,०००	-	३,०००	-	३,०००	-	३,०००
कुल	२,९६,१०,३२५-४३	२,६९,५२,०००	६२,९१,८३९	२,६९,५२,०००	६२,९१,८३९	२,६९,५२,०००	६२,९१,८३९	२,६९,५२,०००	६२,९१,८३९	२,६९,५२,०००

આવક	આવક ૨૦૧૦-૨૦૧૧	અંદાજ ૨૦૧૧-૨૦૧૨	આવક ૩૦-૯-૨૦૧૧ સુધીની	પુનર્નિર્ધારિત અંદાજ ૨૦૧૧-૨૦૧૨	અંદાજ ૨૦૧૨-૨૦૧૩
	રૂ. પૈસા	રૂ.	રૂ.	રૂ.	રૂ.
૧. શિક્ષણ ફી	૬૦,૨૦૦-૦૦	૧,૩૦,૦૦૦	૩૯,૦૦૦	૧,૩૦,૦૦૦	૧,૩૦,૦૦૦
૨. ગ્રાહ્યોત્તરી ફીની આવક	૨૩,૭૫૦-૦૦	૩૦,૦૦૦	૧૫,૬૦૦	૩૦,૦૦૦	૩૦,૦૦૦
૩. પરચૂરણ આવક	-	૧૦,૦૦૦	-	૧૦,૦૦૦	૧૦,૦૦૦
૪. પરીક્ષા ફીની આવક	૪૫,૯૫૦-૦૦	૫૦,૦૦૦	૩૦,૭૦૦	૫૦,૦૦૦	૫૦,૦૦૦
૫. ખા.કા. કોલેજાના ઈ-ન કાઉન્સિલ સાયકોલોજીક	-	૪,૬૦,૦૦૦	-	૪,૬૦,૦૦૦	૪,૬૦,૦૦૦
૬. કોમ્પ્યુટર ફીની આવક	૪૫,૦૦૦-૦૦	-	૨૭,૫૦૦	૪૫,૦૦૦	૪૫,૦૦૦
કુલ આવક	૧,૭૫,૯૦૦-૦૦	૬,૮૦,૦૦૦	૧,૧૨,૮૦૦	૭,૨૫,૦૦૦	૭,૨૫,૦૦૦
(ખા.કા.) અર્ચનો વધારો	૧,૫૦,૬૬,૫૯૪-૫૨	૨,૦૦,૪૪,૦૦૦	-	૧,૮૯,૭૪,૦૦૦	૨,૨૦,૦૪,૦૦૦
કુલ	૧,૫૨,૪૪,૪૯૪-૫૨	૨,૦૭,૨૪,૦૦૦	-	૧,૯૬,૯૯,૦૦૦	૨,૨૭,૨૯,૦૦૦

पुनर्विहीनी  
२०१२-२०१३

परिशिष्ट ३

वर्ष	वर्ष २०१०-२०११		वर्ष २०११-२०१२		वर्ष २०१२-२०१३	
	₹.	₹.	₹.	₹.	₹.	₹.
१. व्यापारभारत :						
(अ) फवार पर्व ...	१,००,४०,०००-००	१,००,००,०००	३२,६३,५५०	१,००,००,०००	१,१०,००,०००	
(ब) भाँपवारी तथा बीज लयां ...	३५,५०,५३३-६३	६०,००,०००	२१,६१,३६३	३०,००,०००	६६,००,०००	
२. अर्थावय इर्मावारी वयं :						
(अ) फवार पर्व ...	१२,६५,२१६-००	११,००,०००	४,०३,६६४	११,३०,०००	१२,५०,०००	
(ब) भाँपवारी तथा बीज लयां ...	३,१०,६१६-३५	६,६०,०००	३,१२,०३४	६,१०,०००	१०,००,०००	
(३) इर्मावारी निमवृत्तं ...	१५,०६४-००	१५,०००	३५,०००	३०,०००	३०,०००	
३. मुवाडली आणवपडनं व्वाणवनां लंगेनां वानड वंलन तथा मुवाडली लयां ...	१,०५०-००	३०,०००	३५०	३०,०००	३०,०००	
४. भाडी तथा नुववना शिपवृत्ति ...	-	६,०००	-	६,०००	६,०००	
५. प्रयोवशाण वर्ष तथा इंशोरी सामळी ...	-	१५,०००	-	१५,०००	१५,०००	
६. इर्मावारी वरावत ...	-	२०,०००	-	२०,०००	२०,०००	
७. वेगनकावडी अनं मुडा ...	१,३४०-००	१३,०००	३६९	१३,०००	१३,०००	
८. रवाड पर्व ...	-	१,०००	१४४	१,०००	१,०००	
९. इन्डि-कट पर्व ...	१,४३०-००	१५,०००	३३०	१५,०००	१५,०००	
१०. इर्मावारी पर्व ...	-	२०,०००	-	-	-	
११. अणवसंतरे शिपवृत्त प्रवृत्ति ...	-	१३,०००	-	१३,०००	१३,०००	
१२. पविंसंवाड, पविपडो वनेरे ...	-	४५,०००	१५,०००	४५,०००	४५,०००	
१३. संशोधन प्रवृत्तियां ...	-	५,०००	-	५,०००	५,०००	
१४. डेविसंन पर्व ...	१०,३६३-००	४०,०००	५,४३५	४०,०००	४०,०००	
१५. इण्णुवरे वारंल ...	१६,०६३-००	१०,०००	१६,१०४	३०,०००	२०,०००	
१६. अणववर्तु पर्व ...	-	५,०००	-	५,०००	५,०००	
१७. अणववर्तु पर्व ...	-	१,०००	-	१,०००	१,०००	
१८. पी.क. रिपोवमा र्कन सांवावोवोव ...	-	४,६०,०००	१०,०००	३,५०,०००	३,५०,०००	
कुल वर्ष ...	१,५६,४४,३०४-६३	२,०३,२४,०००	६१,६४,३५०	१,०६,००,०००	२,२३,३०,०००	

## પરિશિષ્ટ ટ

વિજ્ઞાન વિદ્યાભવન : અંદાજખત-

આવક	આવક	અંદાજ	આવક	પુનર્નિર્મિત	અંદાજ
	૨૦૧૦-૨૦૧૧	૨૦૧૧-૨૦૧૨	૩૦-૬-૨૦૧૧	અંદાજ	૨૦૧૨-૨૦૧૩
	રૂ. પૈસા	રૂ.	રૂ. સુધીની	રૂ.	રૂ.
૧. શિક્ષણ ફી	૧૮,૬૬,૨૬૦-૦૦	૧,૨૫,૦૦,૦૦૦	૬૬,૩૯,૩૧૦	૧,૨૫,૦૦,૦૦૦	૧,૨૫,૦૦,૦૦૦
૨. લાઇબ્રેરી ફીની આવક	૯૭,૬૦૦-૦૦	૧,૬૦,૦૦૦	૧,૩૪,૪૫૦	૧,૬૦,૦૦૦	૧,૬૦,૦૦૦
૩. પ્રયોગશાળા ફીની આવક	૯,૧૦,૯૦૦-૦૦	૧૮,૦૦,૦૦૦	૧૪,૦૮,૯૦૦	૧૮,૦૦,૦૦૦	૧૮,૦૦,૦૦૦
૪. પરચુરલ આવક	૧૩,૩૭૩-૪૦	૧,૦૦,૦૦૦	૬,૫૨૦	૧,૦૦,૦૦૦	૧,૦૦,૦૦૦
૫. ગ્રંથાલયની આવક	૭,૦૮,૩૮૨-૦૦	૭,૦૦,૦૦૦	૫,૫૦,૫૦૦	૭,૦૦,૦૦૦	૭,૦૦,૦૦૦
૬. પરીક્ષા ફીની આવક	૩,૦૬,૦૦૦-૦૦	૬,૦૦,૦૦૦	૫,૩૯,૧૫૦	૬,૦૦,૦૦૦	૬,૦૦,૦૦૦
૭. મેનનેજમેન્ટ આર્ટ્સ ડી. એન્ડ મલ્ટીમીડિયા ફીની આવક	૨૫,૫૦,૦૦૦-૦૦	૫૦,૦૦,૦૦૦	૫૪,૨૦,૦૦૦	૫૦,૦૦,૦૦૦	૫૦,૦૦,૦૦૦
૮. ફર્નિચર રીસર્વ	-	-	-	૩૫,૦૦,૦૦૦	૩૫,૦૦,૦૦૦
૯. ફોટો-કોપી સાધન	-	-	-	૨૪,૦૦,૦૦૦	૨૪,૦૦,૦૦૦
૧૦. પી.એ. ડિપોઝિટ ફોન ફોન ડિ-ડેબીટીંગ	-	-	-	૬,૦૦,૦૦૦	૬,૦૦,૦૦૦
૧૧. બાયોટેકનોલોજી	-	-	-	૨૦,૦૦,૦૦૦	૨૦,૦૦,૦૦૦
૧૨. ડાયપોઝિટ મેન્ડ	-	-	-	૧૩,૦૦,૦૦૦	૧૩,૦૦,૦૦૦
૧૩. બાયોટેકનોલોજી	-	-	-	૬,૦૦,૦૦૦	૬,૦૦,૦૦૦
૧૪. પી.એમ.ડી.સી.	-	-	-	૨૩,૦૦,૦૦૦	૨૩,૦૦,૦૦૦
૧૫. સુખના ફોન ડી.સી.	-	-	-	૭,૫૦,૦૦૦	૭,૫૦,૦૦૦
૧૬. ફડ સાધન એન્ડ ન્યુટ્રીશન	-	-	-	૭,૦૦,૦૦૦	૭,૦૦,૦૦૦
જા	૬૪,૪૬,૦૮૫-૪૦	૨,૪૮,૬૦,૦૦૦	૧,૪૭,૯૯,૨૩૯	૩,૯૩,૧૦,૦૦૦	૩,૯૩,૧૦,૦૦૦



युनिवर्सिटी

२०१२-२०१३

परिशिष्ट ८

वर्ष	वर्ष २०१०-२०११		वर्ष २०११-२०१२		वर्ष २०१२-२०१३	
	₹.	₹.	₹.	₹.	₹.	₹.
<b>१. अभावपत्रगत :</b>						
(अ) प्रचार पत्र	४,३४,३५३.३३	५,००,००,०००	१,४६,५१,२००	५,२०,००,०००	५,३०,००,०००	
(ब) मासिकपत्र तथा वार्षिक पत्र	१,३५,६३,३१३.३३	४,००,००,०००	४६,१६,०५१	३,३५,००,०००	४,१३,००,०००	
<b>२. अभावपत्र अभावपत्री वर्ग :</b>						
(अ) प्रचार पत्र	५,३३,३५,३३३.३३	५,३०,००,०००	४६,१६,०५१	५,३०,००,०००	५,३०,००,०००	
(ब) मासिकपत्र तथा वार्षिक पत्र	३४,६६,९१३.३३	१,०५,००,०००	३५,०९,४३३	५०,००,०००	१,०६,५०,०००	
(३) संज्ञापी रिपब्लिक	३,००,१०५.००	५,००,०००	३,०१,६३३	५,००,०००	५,००,०००	
<b>३. प्राविष्ट-६ के रूप में</b>	१,०६,३३३.००	४,००,०००		४,००,०००	४,००,०००	
<b>४. मुद्राकारी प्राविष्ट-६ के रूप में</b>						
प्रचार पत्र तथा मुद्राकारी पत्र	३५,३३६.००	५०,०००	२९,४५०	५०,०००	५०,०००	
<b>५. भाडी तथा मुद्राकारी प्राविष्ट-६</b>						
तथा स्टारपीन		१,००,०००		१,००,०००	१,००,०००	
<b>६. वैज्ञानिक साधनसाधनी :</b>		३३,००,०००		३३,००,०००	३३,००,०००	
<b>७. प्रयोगशाला पत्र तथा संज्ञापत्र :</b>						
(१) संज्ञापत्र विभाग	१३,६३,०४५.००	१५,००,०००	१,३१,६३३	१६,००,०००	२०,००,०००	
(२) वनस्पति विभाग	३,१३,४३६.००	३,००,०००	२३,१३६	३,००,०००	३,००,०००	
(३) प्राणीशास्त्र विभाग	३,०६,३३६.००	३,००,०००	६३,४४६	३,००,०००	३,००,०००	
(४) पदार्थ विभाग	१,६३,३३३.००	६,००,०००	३४,४६३	६,००,०००	६,००,०००	
(५) जीवाणु विभाग	३,३६,३३६.००	३,००,०००	६०,५३३	३,००,०००	३,००,०००	
(६) भूविज्ञान विभाग		१०,०००		१०,०००	१०,०००	
(७) आकाशशास्त्र विभाग		१०,०००		१०,०००	१०,०००	
(८) भूगर्भ विभाग	११,०००.००	२०,०००	५,३००	२०,०००	२०,०००	
(९) सैन्ट्रल रूम		२०,०००		२०,०००	२०,०००	
(१०) प्रारंभिक आनन्द संकेत	३,६३,६३३.००	३,००,०००	५९,६३६	३,००,०००	३,००,०००	
<b>८. अभियंत्रण प्रयोगशाला :</b>						
(१) संज्ञापत्र विभाग	३६,५०५.००	१,००,०००	१,३३,३१०	१,००,०००	१,००,०००	
(२) वनस्पति विभाग	३,१३०.००	५०,०००	२५,३१०	५०,०००	५०,०००	
(३) प्राणीशास्त्र विभाग	३१,०२६.००	५०,०००	६,३३०	५०,०००	५०,०००	
(४) पदार्थ विभाग	४६,०१५.००	५०,०००		५०,०००	५०,०००	
(५) जीवाणु विभाग	५६,३००.००	३०,०००		३०,०००	३०,०००	
(६) भूविज्ञान विभाग	६१,३००.००	३०,०००		३०,०००	३०,०००	
(७) आकाशशास्त्र विभाग	१,६३०.००	१५,०००		१५,०००	१५,०००	
(८) भूगर्भ विभाग		१०,०००		१०,०००	१०,०००	
(९) सैन्ट्रल रूम		३०,०००	३,३००	३०,०००	३०,०००	
(१०) प्रारंभिक आनन्द संकेत	१६,१६०.००	१५,०००		१५,०००	१५,०००	

આવક	આવક ૨૦૧૦-૨૦૧૧	અંદાજ ૨૦૧૧-૨૦૧૨	આવક ૩૦-૬-૨૦૧૧ કુળીની	પુનર્નિર્મિત અંદાજ ૨૦૧૧-૨૦૧૨	અંદાજ ૨૦૧૨-૨૦૧૩
	૩. પૈસા	૩.	૩.	૩.	૩.
કુલ ...	૩૪,૪૬,૦૮૧-૪૦	૩,૪૮,૩૦,૦૦૦	૧,૪૭,૯૯,૩૩૯	૩,૮૩,૧૦,૦૦૦	૩,૮૩,૧૦,૦૦૦
કુલ આવક ...	૩૪,૪૬,૦૮૧-૪૦	૩,૪૮,૩૦,૦૦૦	૧,૪૭,૯૯,૩૩૯	૩,૮૩,૧૦,૦૦૦	૩,૮૩,૧૦,૦૦૦

युनिवर्सिटी  
२०१२-२०१३

## परिशिष्ट ८

वर्ष	वर्ष	अंश	वर्ष	युनिवर्सिटी	अंश
	२०१०-२०११	२०११-२०१२	२०-१२-२०११	२०११-२०१२	२०१२-२०१३
	₹. पैसा	₹.	सुपीयो ₹.	₹.	₹.
९. वॉमनशाखाएवी तथा पुस्तक	१८,११३-००	३०,०००	४८,४३०	५०,०००	५०,०००
१०. स्थापन वर्ष	३,३५३-००	२०,०००	-	२०,०००	२०,०००
११. इन्टिन्स-२ वर्ष	१,५६,३१४-००	१,००,०००	६०,२५२	१,००,०००	१,००,०००
१२. अंतरिमपर वर्ष	१,०६,८०२-००	१,५०,०००	१५,१५३	१,५०,०००	१,५०,०००
१३. आम्पासेतर शिक्षण पुरस प्रवृत्तियां :					
(१) स्थापना विभाग	-	२,५००	-	२,५००	२,५००
(२) वनस्पति विभाग	-	५,०००	-	५,०००	५,०००
(३) प्राणीशास्त्र विभाग	-	२,५००	-	२,५००	२,५००
(४) पदार्थ विभाग	-	२,५००	-	२,५००	२,५००
(५) जीवाणु विभाग	-	२,५००	-	२,५००	२,५००
(६) गणित विभाग	-	२,५००	-	२,५००	२,५००
(७) आंडराशास्त्र विभाग	-	२,५००	-	२,५००	२,५००
(८) लुगोण विभाग	-	२,५००	-	२,५००	२,५००
(९) सेन्ट्रल वेज.	-	२,५००	-	२,५००	२,५००
१४. परिसंचार-परिपत्रक वगैरे :					
(१) स्थापना विभाग	-	१०,०००	-	१०,०००	१०,०००
(२) वनस्पति विभाग	-	५,०००	-	५,०००	५,०००
(३) प्राणीशास्त्र विभाग	-	५,०००	-	५,०००	५,०००
(४) पदार्थ विभाग	-	५,०००	-	५,०००	५,०००
(५) जीवाणु विभाग	-	५,०००	-	५,०००	५,०००
(६) गणित विभाग	-	५,०००	-	५,०००	५,०००
(७) आंडराशास्त्र विभाग	-	१०,०००	-	१०,०००	१०,०००
(८) लुगोण विभाग	-	५,०००	-	५,०००	५,०००
(९) सेन्ट्रल वेज.	-	२,०००	-	२,०००	२,०००

## પરિશિષ્ટ ૮

ગુજરાત  
વિજ્ઞાન વિદ્યાભવન : અંદાજ-૧૩-

આવક	આવક ૨૦૧૦-૨૦૧૧ રૂ. પૈસા	અંદાજ ૨૦૧૧-૨૦૧૨ રૂ.	આવક ૩૦-૬-૨૦૧૧ સુધીની રૂ.	કુલનિર્મિત અંદાજ ૨૦૧૧-૨૦૧૨ રૂ.	અંદાજ ૨૦૧૨ ૨૦૧૩ રૂ.
કુલ ...	૬૪,૪૯,૦૮૧-૪૦	૨,૪૮,૬૦,૦૦૦	૧,૪૭,૯૯,૨૩૯	૩,૬૩,૧૦,૦૦૦	૩,૬૩,૧૦,૦૦૦
કુલ આવક ...	૬૪,૪૯,૦૮૧-૪૦	૨,૪૮,૬૦,૦૦૦	૧,૪૭,૯૯,૨૩૯	૩,૬૩,૧૦,૦૦૦	૩,૬૩,૧૦,૦૦૦

पुनर्वसिटी  
२०१२-२०१३

## परिशिष्ट ८

वर्ष	वर्ष २०१०-२०११		वर्ष २०११-२०१२		वर्ष ३०-६-२०११ सुचीयां		पुनर्वसित वर्ष २०११-२०१२		वर्ष २०१२-२०१३	
	₹.	₹.	₹.	₹.	₹.	₹.	₹.	₹.	₹.	₹.
१५. संशोधन प्रकृति :										
(१) स्वास्थ्य विभाग	१,३६,३१०-००		३१,०००				३१,०००		३१,०००	
(२) वनस्पति विभाग			२०,०००				२०,०००		२०,०००	
(३) प्राणिसंरक्षण विभाग			१०,०००				१०,०००		१०,०००	
(४) पशुधर विभाग			१०,०००				१०,०००		१०,०००	
(५) शीतलू विभाग			५,०००				५,०००		५,०००	
(६) मखिलसंरक्षण विभाग			५,०००				५,०००		५,०००	
(७) आंडप्रसंरक्षण विभाग			५,०००				५,०००		५,०००	
(८) लुगण विभाग			५,०००				५,०००		५,०००	
(९) से-डन से.प.			५,०००				५,०००		५,०००	
१६. डेविसॉन पर्व	१,३१,३०३-५०		२,००,०००		३३,०००		२,००,०००		२,००,०००	
१७. सन्माल प्रकृति :										
(१) स्वास्थ्य विभाग	२५,०००-००		५,०००				२५,०००		२५,०००	
(२) वनस्पति विभाग	१०,०००-००		१०,०००				१०,०००		१०,०००	
(३) प्राणिसंरक्षण विभाग	५,५०३-००		१०,०००				१०,०००		१०,०००	
(४) पशुधर विभाग			१०,०००				१०,०००		१०,०००	
(५) शीतलू विभाग	३,३१३-००		१०,०००				१०,०००		१०,०००	
(६) मखिल विभाग			५,०००				५,०००		५,०००	
(७) आंडप्रसंरक्षण विभाग			२२,०००				२२,०००		२२,०००	
(८) लुगण विभाग	१०,०००-००		१०,०००				१०,०००		१०,०००	
(९) आंड संपत्त संरक्षण			५,०००				५,०००		५,०००	
१८. वनस्पतिविपणन खात	१,००,०००-००		१,००,०००				१,००,०००		१,००,०००	
१९. परिसंशोधन पर्व	१२,३२६-००		२,००,०००		१३,५००		२,००,०००		२,००,०००	
२०. महामान पर्व			५,०००				५,०००		५,०००	

परिशिष्ट ८

बुधवार  
विद्यालय विद्यालयन : अंदाजपत्र-

आवक	आवक २०१०-२०११ ₹. पैसा	अंदाज २०११-२०१२ ₹.	आवक ३०-६-२०११ सुधनी ₹.	पुनर्निर्दिष्ट अंदाज २०११-२०१२ ₹.	अंदाज २०१२-२०१३ ₹.
₹ ...	५४,४६,०८५-४०	२,४८,५०,०००	१,४९,६६,२३६	३,६३,१०,०००	३,६३,१०,०००
₹ आवक ...	५४,४६,०८५-४०	२,४८,५०,०००	१,४९,६६,२३६	३,६३,१०,०००	३,६३,१०,०००
(आवक) अर्थनो पधारी ...	८,४३,८५,८०२-५२	११,३१,५६,०००	-	६,३९,५६,०००	१०,८६,५६,०००
₹ ...	६,१८,३५,८८८-०२	१३,८०,३६,०००	-	१३,९०,३६,०००	१४,८२,५६,०००

ਪੁਨਿਵਸਿੱਟੀ

੨੦੧੨-੨੦੧੩

ਪਰਿਸ਼ਿਪਟ ੮

ਅਰੰ	ਅਰੰ ੨੦੧੦-੨੦੧੧		ਅਰੰ ੨੦੧੧-੨੦੧੨	ਅਰੰ ੩੦-੬-੨੦੧੧ ਸੁਪੀਜੀ	ਪੁਨਿਵਸਿੱਟ ਅੰਕੜ ੨੦੧੧-੨੦੧੨	
	੩.	੩.੧			੩.	੩.
੨੧. ਅੰਧਾਰਵਾਨੁ ਅਰੰ	੬੮੦-੦੦	੧੦,੦੦੦	-	-	੧੦,੦੦੦	੧੦,੦੦੦
੨੨. ਮਾਈਰਸਾਕੁਪ ਅਰੰ	-	੧੦,੦੦੦	-	-	੧੦,੦੦੦	੧੦,੦੦੦
੨੩. ਅੰਧਾਰਵਾਨੁ ਅੰਦਰ ਸਾਖਰਤ ਡੀ.ਐੱਸ.	੩੩,੦੨੬-੦੦	੩,੦੦,੦੦੦	੩,੩੩੩	-	੩,੦੦,੦੦੦	੩,੦੦,੦੦੦
੨੪. ਡੀ.ਐੱਸ. ਅਰੰ :						
(੧) ਯੁਵਾਗ ਵਿਭਾਗ	੩੧,੨੩੩-੩੦	੧੫,੦੦੦	੫,੧੧੬	-	੧੫,੦੦੦	੧੫,੦੦੦
(੨) ਸਮਾਜ ਵਿਭਾਗ	੬,੨੩੨-੦੦	੨੦,੦੦੦	੬,੧੦੧	-	੨੦,੦੦੦	੨੦,੦੦੦
(੩) ਆਂਡਰਸਾਕੁਪ ਵਿਭਾਗ	੧੪,੧੦੩-੦੦	੨੦,੦੦੦	੩,੩੨੬	-	੨੦,੦੦੦	੨੦,੦੦੦
(੪) ਪੜ੍ਹਾਈ ਵਿਭਾਗ	੫੩,੫੨੩-੪੦	੫੦,੦੦੦	੧੩,੫੪੩	-	੫੦,੦੦੦	੫੦,੦੦੦
(੫) ਰਸਾਇਨ ਵਿਭਾਗ	੨੧,੩੦੬-੦੦	੧,੦੦,੦੦੦	੧੬,੦੦੫	-	੧,੦੦,੦੦੦	੧,੦੦,੦੦੦
(੬) ਮਾਈਰਸਾਕੁਪ ਵਿਭਾਗ	੩੦,੬੩੩-੧੦	੫੦,੦੦੦	੨੨,੦੨੧	-	੫੦,੦੦੦	੫੦,੦੦੦
(੭) ਵਨ-ਸਪਲਿ ਵਿਭਾਗ	੩੫,੬੧੩-੦੦	੫੦,੦੦੦	੬,੦੧੦	-	੫੦,੦੦੦	੫੦,੦੦੦
(੮) ਸੇ-ਟਰ ਟਰੇ.	-	੫,੦੦੦	-	-	੫,੦੦੦	੫,੦੦੦
(੯) ਡਿਟਾਗੁ ਵਿਭਾਗ	੧੩,੨੧੦-੦੦	੫੦,੦੦੦	੩,੬੬੬	-	੫੦,੦੦੦	੫੦,੦੦੦
(੧੦) ਆਰਟਿਕ ਸਾਖਰਤ	੩,੩੬੨-੩੦	੫੦,੦੦੦	੨,੩੬੧	-	੫੦,੦੦੦	੫੦,੦੦੦
੨੫. ਅੰਧ. ਅੰਕੜ. ਆਪੋਡੇਵਿਸਟੀ	੧,੩੨,੦੨੦-੩੦	੩,੦੦,੦੦੦	੧,੬੫,੧੧੬	-	੩,੦੦,੦੦੦	੩,੦੦,੦੦੦
੨੬. ਪੀ.ਐ. ਡਿਪਲੋਮਾ ਓਨ ਸਪੇਕ ਸਾਖਰਤ	੧,੩੦,੨੩੫-੦੦	੩,੩੦,੦੦੦	੫੬,੧੩੦	-	੩,੩੦,੦੦੦	੩,੩੦,੦੦੦
੨੭. ਆਈ.ਐਮ. ਆਰ. ਡੀ. ਮਾਯਾਰਿਕ	੫੦,੩੬,੬੩੩-੦੦	੬੦,੦੦,੦੦੦	-	-	੬੦,੦੦,੦੦੦	੬੦,੦੦,੦੦੦
੨੮. ਡਿਪਲੋਮਾ ਓਨ ਸਪੇਕ ਅਰੰ	੫,੫੦,੦੦੦-੦੦	੩੫,੦੦,੦੦੦	-	-	੩੫,੦੦,੦੦੦	੩੫,੦੦,੦੦੦
੨੯. ਡਿਪਲੋਮਾ ਓਨ ਸਪੇਕ ਡੀ.ਐੱਸ.	੩,੬੨,੦੦੦-੦੦	੬,੫੦,੦੦੦	੬,੦੧੧	-	੬,੫੦,੦੦੦	੬,੫੦,੦੦੦
੩੦. ਪੀ.ਐ. ਡਿਪਲੋਮਾ ਓਨ ਓਨ ਸਪੇਕ ਡਿਪਲੋਮਾ ਓਨ	-	-	-	-	੬,੦੦,੦੦੦	੬,੦੦,੦੦੦
੩੧. ਅੰਧ. ਅੰਕੜ. ਆਪੋਡੇਵਿਸਟੀ	-	੩,੦੦,੦੦੦	-	-	੩,੦੦,੦੦੦	੩,੦੦,੦੦੦
੩੨. ਡਿਪਲੋਮਾ ਓਨ ਸਪੇਕ ਮਾਯਾਰਿਕ	੬,੩੦,੫੦੦-੦੦	੩,੦੦,੦੦੦	-	-	੩,੦੦,੦੦੦	੩,੦੦,੦੦੦
੩੩. ਆਪੋਡੇਵਿਸਟੀ ਡੀ.ਐੱਸ. ਅਰੰ	੬੦,੬੨੩-੦੦	੫੦੦,੦੦੦	-	-	੫੦੦,੦੦੦	੫੦੦,੦੦੦
੩੪. ਪੀ.ਐਮ. ਡੀ.ਐੱਸ.	-	-	-	-	੨੨,੦੦,੦੦੦	੨੨,੦੦,੦੦੦
੩੫. ਯੁਵਾਗ ਡੀ.ਐੱਸ. ਅਰੰ	੧੩,੨੨੦-੦੦	-	੬,੦੨੧	-	੩,੦੦,੦੦੦	੩,੦੦,੦੦੦
੩੬. ਡੀ.ਐੱਸ. ਅੰਦਰ ਯੂਵਾਗ ਵਿਭਾਗ ਡੀ.ਐੱਸ. ਅਰੰ	੧,੪੩,੦੬੨-੦੦	੩,੦੦,੦੦੦	-	-	੬,੦੦,੦੦੦	੬,੦੦,੦੦੦

परिशिष्ट ८

सुश्रुत  
वार्षिक विद्यालय : अंदाजपत्र-

आय	आय	आय	आय	पुनर्निर्मित	आय
	२०१०-२०११	२०११-२०१२	२०-२-२०११	अंदाज	२०१२-२०१३
	₹. ५३३	₹.	रुपै/ली	₹.	₹.
१. शिक्षण की	१,०५,३२५-००	१,२५,०००	१,१०,८२९	१,२५,०००	१,२५,०००
२. लाइसेंस कीनी आय	३४,१००-००	२५,०००	३६,९५०	२५,०००	२५,०००
३. पर्यटन आय	-	१५,०००	-	१५,०००	१५,०००
४. परीक्षा कीनी आय	३५,३००-००	४०,०००	३८,२००	४०,०००	४०,०००
५. अतिरिक्त कीनी आय	१,००,०००-००	-	१,२०,३९९	१,००,०००	१,००,०००
६. पी.ए. अकादमी की आय-अनुदान-अनुदान	-	-	-	८,००,०००	८,००,०००
७. पी.ए. अकादमी की आय-अनुदान-अनुदान	-	-	-	३,००,०००	३,००,०००
कुल आय ...	२,३५,७२५-००	२,०५,०००	२,७६,४७८	१५,०५,०००	१५,०५,०००
(आय) खर्च ...	८५,३२,५००-५०	१,११,९३,५००	-	२३,१३,५००	१,०४,९३,५००
कुल ...	८३,८८,०२५-५०	१,१३,९८,५००	-	१,०८,१८,५००	१,१८,९९,५००



युनिवर्सिटी  
२०१२-२०१३

परिशिष्ट ८

वर्ष	वर्ष २०१०-२०११		वर्ष २०११-२०१२		वर्ष २०१२-२०१३	
	₹.	₹.	₹.	₹.	₹.	₹.
१. सभापत्रिका :						
(अ) पत्रिका वर्ष	४१,३५,११०-००	५५,००,०००	१३,६०,२८०	५२,००,०००	३४,८५,०००	
(ब) मासिकपत्रिका तथा वार्षिक पत्रिका	३९,८०,४४२-३२	४४,००,०००	१३,४०,३३५	३३,५०,०००	४३,८८,०००	
२. अर्थावली अर्थावली वर्ष :						
(अ) पत्रिका वर्ष	११,३१,८५६-००	३,००,०००	२,०५,३००	६,८०,०००	३,१०,०००	
(ब) मासिकपत्रिका तथा वार्षिक पत्रिका	२,१३,१३३-७५	५,३०,०००	२,२६,७७७	४,८०,०००	५,३०,०००	
३. प्रोविडेंट फंड इत्यादि	८२,४३३-००	६०,०००	-	८५,०००	८५,०००	
४. संस्थागत निधि	३५,०३६-००	३०,०००	५,१८५	४०,०००	४०,०००	
५. मुद्राकारी सभापत्रिकेने सभापत्रिका अर्थावली मानद वेतन तथा मुद्राकारी पत्रिका	-	१०,०००	-	१०,०००	१०,०००	
६. भाडी तथा शिफ्टवुनि तथा इत्यादि	-	४,०००	-	४,०००	४,०००	
७. इन्सुरेन्स प्रदायक	-	६०,०००	-	२०,०००	२०,०००	
८. वेतनसहायकी तथा मुद्रा	४,४१०-००	१०,०००	१,५३४	१०,०००	१०,०००	
९. टपाय वर्ष	३६१-००	३,०००	-	३,०००	३,०००	
१०. इन्सुरेन्स वर्ष	४,८५८-००	१०,०००	१,८६४	१०,०००	१०,०००	
११. इन्सुरेन्स वर्ष	-	५,०००	-	-	-	
१२. इन्सुरेन्स वर्ष	-	१५,०००	-	१५,०००	१५,०००	
१३. इन्सुरेन्स वर्ष	१४,०६१-००	३५,०००	५,१०५	३५,०००	३५,०००	
१४. इन्सुरेन्स वर्ष	-	१०,०००	-	१०,०००	१०,०००	
१५. इन्सुरेन्स वर्ष	५,३५१-००	१०,०००	५,६०३	१०,०००	१०,०००	
१६. इन्सुरेन्स वर्ष	-	१,५००	-	१,५००	१,५००	
१७. इन्सुरेन्स वर्ष	-	३,०००	-	३,०००	३,०००	
१८. पी.ओ. इन्सुरेन्स इन्सुरेन्स-सीपल अर्थावली	-	-	-	३,००,०००	३,००,०००	
१९. पी.ओ. इन्सुरेन्स इन्सुरेन्स-सीपल अर्थावली	-	-	-	२,५०,०००	२,५०,०००	
कुल	८३,८८,०२६-६३	१,१३,७८,५००	३६,७३,०६९	९,०८,९८,५००	९,१८,६१,५००	

પરિશિષ્ટ ૧૦

સ્કૂલ ઓફ બિઝનેસ મેનેજમેન્ટ : અંદાજપત્ર-

આવક	આવક	અંદાજ	આવક	પુનર્નિધિત	અંદાજ
	૨૦૧૭-૨૦૧૮	૨૦૧૮-૨૦૧૯	૨૦-૨-૨૦૧૮	અંદાજ	૨૦૧૮-૨૦૧૯
	રૂ. પૈસા	રૂ.	રૂ. ટુપીની	રૂ.	રૂ.
૧. શિક્ષણ ફીની આવક	૧૨,૨૭,૪૬૦-૦૦	૨૧,૦૦,૦૦૦	૧૧,૧૮,૧૦૦	૨૧,૦૦,૦૦૦	૨૧,૦૦,૦૦૦
૨. લાઇબ્રેરી ફીની આવક	૬૧,૭૦૦-૦૦	૬૩,૦૦૦	૬૭,૮૦૦	૬૩,૦૦૦	૬૩,૦૦૦
૩. સીડિંગ મટીરિયલ	૧,૧૪,૨૫૦-૦૦	૨,૦૦,૦૦૦	૭૪,૫૦૦	૨,૦૦,૦૦૦	૨,૦૦,૦૦૦
૪. પરચુરણ આવક	-	૨૦,૦૦૦	-	૨૦,૦૦૦	૨૦,૦૦૦
૫. વસતિ વે	૧,૦૨,૨૪૦-૦૦	૧,૦૨,૦૦૦	૧૦,૨૦૦	૧,૦૨,૨૫૦	૧,૦૨,૦૦૦
૬. બી.જી. ટિપ્પાન્સ ઇન સાઈ મેનેજમેન્ટ	૩૦,૨૧,૦૦૦	૪૦,૦૦,૦૦૦	૨૦,૦૦૦	૪૦,૦૦,૦૦૦	૪૦,૦૦,૦૦૦
૭. મેનેજમેન્ટ અકાઉન્ટી ફીની આવક	-	-	૩૬,૬૫,૦૦૦	૨૫,૬૫,૦૦૦	૨૫,૬૫,૦૦૦
કુલ આવક	૧૩,૬૧,૬૧૦-૦૦	૬૫,૦૨,૦૦૦	૪૮,૬૩,૦૦૦	૧,૧૧,૭૬,૦૦૦	૧,૧૧,૭૬,૦૦૦
(પાલ) ખર્ચનો વધારો	૮૨,૦૦,૦૦૦-૦૦	૧,૧૪,૦૦,૦૦૦	-	૩૦,૦૦,૦૦૦	૮૧,૭૦,૦૦૦
કુલ	૧,૩૪,૬૧,૬૧૦-૦૦	૧,૮૪,૦૨,૦૦૦	-	૧,૪૦,૭૬,૦૦૦	૧,૬૩,૦૬,૦૦૦

युनिवर्सिटी  
२०१२-२०१३

परिशिष्ट १०

वर्ग	वर्ष	अंश	वर्ष	युनिवर्सिटी	अंश
	२०१०-२०११	२०११-२०१२	३०-६-२०११	२०११-२०१२	२०१२-२०१३
	₹. पैसा	₹.	₹.	₹.	₹.
१. अध्यापकगण :					
(अ) पगार वर्ष	५४,३८,८५५-००	५०,००,०००	१८,६९,५००	५५,००,०००	५०,००,०००
(ब) गौपवादी तथा बीका लब्धां	२२,२३,३८६-८०	४८,००,०००	१२,५३,४१९	३६,००,०००	४८,००,०००
२. कार्यालय उभेकारी वर्ग :					
(अ) पगार वर्ष	१३,४५,४३४-००	११,००,०००	४,८१,८००	१२,५०,०००	१३,२०,०००
(ब) गौपवादी तथा बीका लब्धां	३,८३,३३३-००	८,८०,०००	३,५१,५६१	८,९५,०००	१०,५९,०००
(३) अंगणमी निमज्जुडी	१,९०,००३-००	१,१०,०००	१,२८,२०८	१,५०,०००	१,५०,०००
३. प्रोविडन्ट फंड अगणो	८८,८०२-००	८०,०००	-	६९,०००	९०,०००
४. मुलाजती प्राम्पापडाने आप्यानां अंगे मानक वेतन तथा मुसावरी लब्धां	४,८०,००० ००	८,००,०००	५,८०,८००	८,००,०००	८,००,८००
५. भाडी तथा रिपयुनि तथा स्टार्टपेन्ड	-	१२,०००	-	१२,०००	१२,०००
६. इनिवर परावत	-	२०,०००	-	२०,०००	२०,०००
७. अंगण-सावरी तथा मुसा	२४-००	३०,०००	-	३०,०००	३०,०००
८. प्याल वर्ष	७३२-००	५,०००	१५६	५,०००	५,०००
९. इन्टिन्ट वर्ष	१२,२९२-००	१५,०००	७,४२२	१५,०००	१५,०००
१०. जाहेरपार वर्ष	५४,१४०-००	७०,०००	५१,९०३	७०,०००	७०,०००
११. आम्पासेतर शिक्षापुस्तक प्रवृत्ति	-	५,०००	-	५,०००	५,०००
१२. अंगणवत प्रवृत्ति	-	२०,०००	८,९५१	२०,०००	२०,०००
१३. आन्पाल प्रवाल	-	२०,०००	-	२०,०००	२०,०००
१४. ओम्पुडर गार्ड वर्ग	१८,८७५-९०	१,५०,०००	६,४८८	१,००,०००	१,००,०००
१५. रीडिंग मटीरियल वर्ष	२,०२,८५२ ००	२,००,०००	-	२,००,०००	२,००,०००
१६. प्रोडाम वर्ष (फेसमेन्ट)	३०,००० ००	३०,०००	-	३०,०००	३०,०००
१७. डेविसेन वर्ष	५५,६४३-००	१,५०,०००	२९,५८१	१,००,०००	१,००,०००
१८. कंसेडी ट्रावेलाट्रावपार्ड	२९,२६०-००	२०,०००	-	२०,०००	३०,०००
१९. अंगणवत वर्ष	-	३०,०००	-	३०,०००	३०,०००
२०. अम्पलरीनु मानक वेतन ( सांजना वर्ग )	-	२०,०००	-	२०,०००	२०,०००
२१. पी.ड. डिप्लोमां एन पोर्ट मेनेजमेन्ट	३०,२९,०००-००	३८,००,०००	-	३८,००,०००	३८,००,०००
२२. मेनेजमेन्ट अंकेडेमी वर्ष	-	-	-	१०,००,०००	१०,००,०००
२३. आंतरिक परीषा वर्ष	-	-	-	२०,०००	२०,०००
कुल	१,३५,६२,२७८-४०	१,८४,०७,०००	४९,६३,२२५	१,८०,८३,०००	१,८७,४३,०००

પરિશિષ્ટ ૧૧

કાયદાશાસ્ત્ર ભવન : અંદાજપત્ર-

વર્ગ	આવક	અંદાજ	આવક	કુનર્તિત	અંદાજ
	૨૦૧૦-૨૦૧૧	૨૦૧૧-૨૦૧૨	૨૦-૨-૨૦૧૧	અંદાજ	૨૦૧૨-૨૦૧૩
	રૂ. પૈસા	રૂ.	કુબીની	૨૦૧૧-૨૦૧૨	રૂ.
૧. કિસા ઠી	૬૭,૨૦૦-૦૦	૨,૮૦,૦૦૦	૬૭,૫૦૦	૨,૪૦,૦૦૦	૨,૪૦,૦૦૦
૨. ગ્રાઉબંદી ઠીની આવક	૧૩,૫૦૦-૦૦	૨૦,૦૦૦	૭,૬૦૦	૨૦,૦૦૦	૨૦,૦૦૦
૩. પરચૂરણ આવક	-	૨,૦૦૦	-	૨,૦૦૦	૨,૦૦૦
૪. પરીમા ઠીની આવક	૨૩,૦૦૦-૦૦	૩૦,૦૦૦	૧૫,૩૦૦	૩૦,૦૦૦	૩૦,૦૦૦
કુલ આવક	૧,૩૪,૭૦૦-૦૦	૨,૯૨,૦૦૦	૯૦,૪૦૦	૨,૯૨,૦૦૦	૨,૯૨,૦૦૦
(માન) અર્થનો વધારો	૨૧,૧૧,૫૦૦-૦૦	૩૭,૧૩,૦૦૦	-	૩૩,૧૩,૦૦૦	૩૩,૧૩,૦૦૦
કુલ	૨૨,૪૬,૨૦૦-૦૦	૪૦,૦૫,૦૦૦	-	૩૬,૦૫,૦૦૦	૪૦,૦૫,૦૦૦

युनिवर्सिटी  
२०१२-२०१३

परिशिष्ट ११

धर्म	धर्म	अंश	धर्म	पुनर्निर्मित	अंश
	२०१०-२०११	२०११-२०१२	३०-६-२०११	२०११-२०१२	२०१२-२०१३
	₹. पंजा	₹.	मुमीनो	₹.	₹.
१. अध्यापक वेतन :					
(अ) पगार धर्म	११,३१,३१०-००	१३,००,०००	४,०६,१६०	१२,००,०००	१३,००,०००
(ब) भौतिकवादी तथा बीमा वेतन	२,२३,३५३-००	१०,४०,०००	२,२३,३६२	२,१०,०००	१०,४०,०००
२. कार्यलय कर्मचारी वेतन :					
(अ) पगार धर्म	१०,४४,५६०-००	२,००,०००	३,१३,४००	३,६०,०००	२,००,०००
(ब) भौतिकवादी तथा बीमा वेतन	१,६६,३१०-६२	३,४०,०००	६,३३,१४६	१,५०,०००	३,४०,०००
(३) संजामी निपटवले	-	२५,०००	१,५००	२५,०००	२५,०००
३. मुलाखती आस्थापकाने आस्थापकाने अंशनां आगड वेतन तथा मुलाखती वेतनां		२५,०००	३४,०५०	२५,०००	२५,०००
४. भाडी तथा गुलाबता निपटवले		१५,०००		१५,०००	१५,०००
५. कर्मचारी पुराणा		२०,०००	६२,६५०	२०,०००	२०,०००
६. वेतनसामग्री तथा मुद्रा	६,४५६-००	१५,०००	१,३१३	१५,०००	१५,०००
७. टावर धर्म	१२५-००	५,०००	२५	५,०००	५,०००
८. इन्डिन्डल धर्म	३३०-००	१०,०००	१४५	१०,०००	१०,०००
९. अन्त्यासंतर शिक्षापूरक प्रवृत्तिनां	११,५६३-००	२०,०००	-	२०,०००	२०,०००
१०. डेविसॉन धर्म	६,५३२-००	२५,०००	३,६६६	२५,०००	२५,०००
११. ऑम्प्युटर यान्त्रिक	१०,३०३-००	३०,०००	३,६५३	३०,०००	३०,०००
१२. अंशजय धर्म		१५,०००		१५,०००	१५,०००
१३. मतेमान धर्म	२४३-००	५,०००	४३५	५,०००	५,०००
१४. परिश्रमाक. परिपदा वरे		१५,०००		१५,०००	१५,०००
कुल	२६,४५,६०६-६६	४०,०५,०००	१२,६२,७६६	३६,०५,०००	४०,०५,०००

પરિશિષ્ટ ૧૨

ગુજરાત  
ગ્રંથાલયશાસ્ત્ર ભવન : અંદાજપત્ર-

આવક	આવક	અંદાજ	આવક	પુનર્નિર્ધારિત	અંદાજ
	૨૦૧૦-૨૦૧૧	૨૦૧૧-૨૦૧૨	૩૦-૯-૨૦૧૧	અંદાજ	૨૦૧૨-૨૦૧૩
	રૂ. પેસા	રૂ.	રૂ. મુખીની	રૂ.	રૂ.
૧. સિલકા ઠી	૧,૮૬,૧૦૦-૦૦	૩,૫૦,૦૦૦	૯૨,૦૦૦	૩,૫૦,૦૦૦	૩,૫૦,૦૦૦
૨. લાઈબ્રેરી ઠીની આવક	૧૦,૦૦૦-૦૦	૧૨,૦૦૦	૪,૬૦૦	૧૨,૦૦૦	૧૨,૦૦૦
૩. પરકુરણ આવક	-	૧૦,૦૦૦	-	૧૦,૦૦૦	૧૦,૦૦૦
૪. પરીક્ષા ઠીની આવક	૨૧,૨૦૦	૨૫,૦૦૦	૯,૬૦૦	૨૫,૦૦૦	૨૫,૦૦૦
૫. કોમ્પ્યુટર ઠીની આવક	૧,૧૯,૦૦૦	૨,૦૦,૦૦૦	૭૩,૪૦૦	૨,૦૦,૦૦૦	૨,૦૦,૦૦૦
૬. અભ્યાસ પ્રવાસ ઠીની આવક	૪૩,૬૦૦	૧,૦૦,૦૦૦	૧,૨૯,૦૦૦	૨,૧૦,૦૦૦	૨,૧૦,૦૦૦
કુલ આવક	૪,૭૯,૯૦૦-૦૦	૬,૯૭,૦૦૦	૩,૦૯,૨૦૦	૮,૦૭,૦૦૦	૮,૦૭,૦૦૦
(પ્રાપ્ય) ખર્ચનો વધારો	૬,૧૪,૦૫૯-૧૮	૧૨,૦૮,૫૦૦	-	૧૨,૩૮,૫૦૦	૧૪,૦૦,૫૦૦
કુલ	૧૦,૯૩,૭૫૯-૧૮	૧૯,૦૫,૫૦૦	-	૨૦,૪૫,૫૦૦	૨૨,૦૭,૫૦૦

ਯੂਨਿਵਰਸਿਟੀ  
੨੦੧੨-੨੦੧੩

ਪਰਿਸ਼ਿਸ਼ਟ ੧੨

ਭਰਵਾਂ	ਭਰਵਾਂ ੨੦੧੦-੨੦੧੧		ਭਰਵਾਂ ੨੦੧੧-੨੦੧੨		ਪੁਨਰਿਸ਼ਿਸ਼ਟ ਮੰਗਲ ੨੦੧੧-੨੦੧੨	ਭਰਵਾਂ ੨੦੧੨-੨੦੧੩	
	੩.	੪.	੩.	੩.		੩.	੩.
੧. ਆਯਾਪਕ ਨੜ :							
(ਅ) ਫਰਵਰ ਭਰਵਾਂ	੪,੫੭,੬੬੦-੦੦	੫,੫੦,੦੦੦	੧,੬੭,੪੧੦	੩,੩੦,੦੦੦	੩,੬੫,੦੦੦	੩,੬੫,੦੦੦	
(ਬ) ਮਹੀਨਵਾਰੀ ਨੜਾ ਮੀਯੋਂ ਭਰਵਾਂ	੧,੫੧,੪੭੫-੦੦	੨,੫੦,੦੦੦	੧,੧੨,੨੬੫	੬,੩੨,੦੦੦	੫,੪੬,੦੦੦	੫,੪੬,੦੦੦	
੨. ਆਯਾਪਕ ਕਮੇਂਟਰੀ ਭਰਵਾਂ :							
(ਅ) ਫਰਵਰ ਭਰਵਾਂ	੧,੨੨,੦੦੦-੦੦	੧,੩੦,੦੦੦	੩੧,੪੦੦	੧,੬੩,੦੦੦	੧,੬੩,੦੦੦	੧,੬੩,੦੦੦	
(ਬ) ਮਹੀਨਵਾਰੀ ਨੜਾ ਮੀਯੋਂ ਭਰਵਾਂ	੬੩,੬੩੫-੦੦	੬੫,੦੦੦	੪੨,੬੦੦	੧,੦੧,੦੦੦	੧,੨੨,੦੦੦	੧,੨੨,੦੦੦	
੩. ਟੇਂਪਰੇਰੀ ਸਿਯੋਗਯੋ	-	੧,੦੦,੦੦੦	-	-	-	-	
੪. ਆਨਰੇ ਸ਼ਾਮਲਾ ਅਨੇ ਸਿਯੋਗ ਸਿਯੋਗਲਾਨਾ ਸ਼ਾਮਲਾ ਭਰਵਾਂ	੧,੬੩,੪੦੦-੦੦	੨,੨੦,੦੦੦	-	੨,੧੦,੦੦੦	੨,੩੫,੦੦੦	੨,੩੫,੦੦੦	
੫. ਆਈ ਨੜਾ ਸੁਯੋਗਲਾ ਸਿਯੋਗਯੋ	-	੬,੫੦੦	-	੬,੫੦੦	੬,੫੦੦	੬,੫੦੦	
੬. ਆਯਾਪਕਮੀਯੋ ਨੜਾ ਸੁਯੋਗ	੪,੩੬੬-੦੦	੫,੦੦੦	੬੩੩	੫,੦੦੦	੫,੦੦੦	੫,੦੦੦	
੭. ਟਪਲ ਭਰਵਾਂ	-	੪,੦੦੦	-	੫,੦੦੦	੫,੦੦੦	੫,੦੦੦	
੮. ਡਿਜਿਟਲ ਭਰਵਾਂ	੧,੩੩੩-੦੦	੪,੦੦੦	-	੬,੦੦੦	੫,੦੦੦	੫,੦੦੦	
੯. ਡਿਜਿਟਲ ਭਰਵਾਂ	-	੨੫,੦੦੦	-	੨੫,੦੦੦	੨੫,੦੦੦	੨੫,੦੦੦	
੧੦. ਆਯਾਪਕ ਸਿਯੋਗਯੋ ਭਰਵਾਂ	-	੨੦,੦੦੦	-	੨੦,੦੦੦	੨੦,੦੦੦	੨੦,੦੦੦	
੧੧. ਪਰਿਸ਼ਿਸ਼ਟ ਪਰਿਸ਼ਿਸ਼ਟ	੧੩,੦੦੦-੦੦	੧,੦੦,੦੦੦	-	੨੧,੦੦੦	੨੦,੦੦੦	੨੦,੦੦੦	
੧੨. ਆਯਾਪਕ ਭਰਵਾਂ	੧,੦੫,੦੦੦-੦੦	-	-	੧,੫੦,੦੦੦	੧,੫੦,੦੦੦	੧,੫੦,੦੦੦	
੧੩. ਡਿਜਿਟਲ ਭਰਵਾਂ	-	੫,੦੦੦	-	੫,੦੦੦	੫,੦੦੦	੫,੦੦੦	
੧੪. ਡਿਜਿਟਲ ਭਰਵਾਂ	-	੨੦,੦੦੦	-	੨੦,੦੦੦	੨੦,੦੦੦	੨੦,੦੦੦	
੧੫. ਡਿਜਿਟਲ ਡਿਜਿਟਲ	੩,੫੦੨-੦੦	੧੦,੦੦੦	੨,੭੪੦	੧੦,੦੦੦	੧੦,੦੦੦	੧੦,੦੦੦	
੧੬. ਡਿਜਿਟਲ ਭਰਵਾਂ	੨,੩੩੬-੦੦	੧੫,੦੦੦	੨,੦੭੧	੧੫,੦੦੦	੧੫,੦੦੦	੧੫,੦੦੦	
੧੭. ਆਯਾਪਕਮੀਯੋ ਆਨਰੇ ਸ਼ਾਮਲਾ	-	੨੦,੦੦੦	-	੨੦,੦੦੦	੨੦,੦੦੦	੨੦,੦੦੦	
੧੮. ਡਿਜਿਟਲ ਡਿਜਿਟਲ ਡਿਜਿਟਲ ਭਰਵਾਂ	-	੧,੨੦,੦੦੦	-	੧,੨੦,੦੦੦	੧,੨੦,੦੦੦	੧,੨੦,੦੦੦	
ਕੁਲ ਭਰਵਾਂ	੧੦,੬੩,੭੫੬-੧੬	੧੬,੦੫,੫੦੦	੪,੦੬,੬੬੧	੨੦,੬੫,੫੦੦	੨੨,੦੩,੫੦੦	੨੨,੦੩,੫੦੦	

## પરિશિષ્ટ ૧૩

કોમ્પ્યુટર સેન્ટર : અંદાજપત્ર-

આવક	આવક	મંદાજ	આવક	પુનર્નિર્મિત	મંદાજ
	૨૦૧૦-૨૦૧૧	૨૦૧૧-૨૦૧૨	૩૦-૬-૨૦૧૧	૨૦૧૧-૨૦૧૨	૨૦૧૨-૨૦૧૩
	રૂ. પૈસા	રૂ.	રૂ. સુધીની	રૂ.	રૂ.
૧. કોમ્પ્યુટર સેન્ટરની સિધ્ધતા ફી ...	૨,૫૪,૦૩૦-૦૦	૫,૦૦,૦૦૦	૭૬,૨૧૫	૫,૦૦,૦૦૦	૫,૦૦,૦૦૦
૨. પરચુરસ આવક ...	૧૫,૨૧૦-૦૦	૫૦,૦૦૦	૧૦,૮૪૦	૫૦,૦૦૦	૫૦,૦૦૦
૩. અયોગશાળાની આવક ...	૨૬,૨૧૫-૦૦	૨,૪૦,૦૦૦	૧૬,૦૦૦	૨,૫૦,૦૦૦	૨,૫૦,૦૦૦
૪. જાઈવેરી ફી ...	૨૧,૯૫૦-૦૦	૨૫,૦૦૦	૧૧,૩૦૦	૨૫,૦૦૦	૨૫,૦૦૦
૫. પરીક્ષા ફી ...	૨૫,૦૫૦-૦૦	૫૦,૦૦૦	૨૨,૩૦૦	૫૦,૦૦૦	૫૦,૦૦૦
૬. ડેરા-નોન્ટી આપરેરક ...	-	૧,૦૦,૦૦૦	-	૧,૦૦,૦૦૦	૧,૦૦,૦૦૦
૭. પ્રવેશ રસીદી આવક (ડી.કી.એ.) ...	-	૧,૩૫,૦૦૦	૨૫,૫૦૦	૩૦,૦૦૦	૩૦,૦૦૦
૮. એમ.ટેક. વિ. સ્ટુડન્ટ ફી-ની આવક ...	-	૪૪,૦૦,૦૦૦	-	૪૪,૦૦,૦૦૦	૪૪,૦૦,૦૦૦
૯. પી.એ. ડી. નોન. એ. સ્ટુડન્ટ ફી-ની આવક ...	-	૬,૦૦,૦૦૦	-	૬,૦૦,૦૦૦	૬,૦૦,૦૦૦
કુલ આવક ...	૩,૬૩,૪૫૫-૦૦	૬૧,૦૦,૦૦૦	૧,૬૬,૪૫૫	૬૦,૦૧,૦૦૦	૬૦,૦૧,૦૦૦
(પાપ) ખર્ચ-ને વધારો ...	૧,૦૭,૧૬,૨૭૬-૨૫	૧,૪૯,૮૫,૦૦૦	-	૧,૨૯,૪૦,૦૦૦	૧,૪૧,૮૦,૦૦૦
કુલ ...	૧,૧૦,૩૬,૭૯૧-૨૫	૨,૧૦,૮૫,૦૦૦	-	૧,૮૯,૫૧,૦૦૦	૨,૦૧,૮૧,૦૦૦



युनिवर्सिटी  
२०१२-२०१३

## परिशिष्ट १३

वर्ष	वर्ष २०१०-२०११		वर्ष २०११-२०१२		वर्ष २०१२-२०१३	
	₹.	₹.	₹.	₹.	₹.	₹.
१. पब्लिक वर्क	४४,३१,९९१-३८	४०,००,०००	२३,४३,४९३	६२,००,०००	३५,००,०००	
२. शोधवारी तथा शैक्षणिक कार्य	१५,९९,४०८-६३	५६,००,०००	१६,२२,१८२	४३,४०,०००	५२,००,०००	
३. शैक्षणिक निष्पत्तियाँ	६,२६,९९६-००	८,००,०००	४,२३,३५९	८,००,०००	८,००,०००	
४. मुद्राशुल्की प्रकाशनों के व्यय-वर्षों के मानक वेतन तथा मुद्राशुल्की व्यय	८,९४,५४९-००	३,५०,०००	-	३,५०,०००	३,५०,०००	
५. कंप्यूटर संयोजन	५,५२,९९९-९९	३,००,०००	१५,३४८	३,००,०००	३,००,०००	
६. संरक्षणकर्म, आरंभ परापूर्व तथा शोधवारी कार्य	१,३९,३००-६०	३,००,०००	१९,३९६	३,००,०००	३,००,०००	
७. शोधपरामर्श कार्य	६३,२९६-००	३,२५,०००	-	३,२५,०००	३,२५,०००	
८. साधनसामग्री	४४,८५०-००	५,००,०००	-	५,००,०००	५,००,०००	
९. इन्फ्रस्ट्रक्चर परापूर्व	१३,८३९-००	३०,०००	१६,९३०	३०,०००	३०,०००	
१०. इन्फ्रस्ट्रक्चर कार्य	५५,०३९-००	१,००,०००	१,४३३	१,००,०००	१,००,०००	
११. शैक्षणिक कार्य	३१,९३०-००	६०,०००	१३,३४३	६०,०००	६०,०००	
१२. कंप्यूटर प्रोग्राम कोर्स कार्य	-	३०,०००	-	-	३०,०००	
१३. प्रवेश शैक्षणिक कार्य (टी.सी.आर.)	४०,८३०-००	१,५०,०००	-	१,५०,०००	१,५०,०००	
१४. अंश. शै. वि. कोर्स कार्य	-	४४,००,०००	-	४४,००,०००	४४,००,०००	
१५. पी.एच. डी. एम. ए. कोर्स कार्य	-	३,००,०००	-	३,००,०००	३,००,०००	
कुल कार्य	१,१०,९६,९९९-२४	२,१०,८५,०००	४४,२६,२३३	१,८६,५५,०००	२,०९,८५,०००	

પરિશિષ્ટ ૧૪

ગુજરાત  
એચ. કે પ્રોફેશનલ ટાલીમ સેન્ટર : અંદાજપત્ર-

આવક	આવક	અંદાજ	આવક	પુનર્નિર્મિત	અંદાજ
	૨૦૧૦-૨૦૧૧	૨૦૧૧-૨૦૧૨	૨૦-૯-૨૦૧૧	અંદાજ	૨૦૧૨-૨૦૧૩
	રૂ. લા.	રૂ.	રૂ.	રૂ.	રૂ.
૧. લિયાવ ફી ...	૩,૫૦,૦૦૦.૦૦	૩,૦૦,૦૦૦	૪,૩૮,૦૩૦	૩,૦૦,૦૦૦	૩,૦૦,૦૦૦
૨. પરચુરણ આવક ...	૩,૨૦૦.૦૦	૧૦,૦૦૦	-	૧૦,૦૦૦	૧૦,૦૦૦
૩. પી.એ. ટિચીંગ ઇન સેલ્ફ-હેલ્પિંગ મેનેજમેન્ટ ...	-	-	-	૫,૦૦,૦૦૦	૫,૦૦,૦૦૦
કુલ આવક ...	૩,૫૩,૨૦૦.૦૦	૩,૧૦,૦૦૦	૪,૩૮,૦૩૦	૯૧,૦૦,૦૦૦	૯૧,૧૦,૦૦૦
આવક પર્યાય વધારા ...	૨,૩૧,૨૦૪.૩૧	૨,૩૧,૨૦૦	-	૩,૨૫,૦૦૦	૬,૦૨,૦૦૦
કુલ ...	૧૧,૮૩,૦૫૪.૩૧	૧૪,૪૧,૦૦૦	-	૧૮,૩૫,૦૦૦	૨૦,૧૨,૦૦૦

યુનિવર્સિટી  
૨૦૧૨-૨૦૧૩

પરિશિષ્ટ ૧૨

ખર્ચ	ખર્ચ	મંદાજ	ખર્ચ	પુનર્નિર્મિત	મંદાજ
	૨૦૧૦-૨૦૧૧	૨૦૧૧-૨૦૧૨	૩૦-૬-૨૦૧૧	૨૦૧૧-૨૦૧૨	૨૦૧૨-૨૦૧૩
	રૂ. પૈસા	રૂ.	રૂ. મુખીનો	રૂ.	રૂ.
૧. પગાર ખર્ચ	૭,૩૦,૭૯૯-૯૪	૫,૫૦,૦૦૦	૨,૪૯,૪૯૪	૩,૩૦,૦૦૦	૭,૬૦,૦૦૦
૨. મોંઘવાણી તથા બીજાં ભથ્થાં	૧,૯૭,૪૨૧-૩૭	૪,૪૦,૦૦૦	૨,૦૩,૯૧૩	૫,૫૦,૦૦૦	૬,૧૦,૦૦૦
૩. હંગામી નિમણૂકો	૩,૪૦૦-૦૦	-	૭,૩૦૦	૩૦,૦૦૦	૪૨,૦૦૦
૪. મુલાકાતી પ્રત્યાપકોને આજ્ઞાવાળું સંસ્કરે માનક વેતન	૧,૭૧,૦૦૦-૦૦	૬,૫૦,૦૦૦	૪૪,૬૦૦	૬,૫૦,૦૦૦	૨,૫૦,૦૦૦
૫. કનિયત મર્યાપત	-	૧૦,૦૦૦	-	૫,૦૦૦	૫,૦૦૦
૬. કમનસામગ્રી, મુદ્રણ વગેરે	૩૨૪-૦૦	૭,૦૦૦	-	૭,૦૦૦	૭,૦૦૦
૭. દવાલ ખર્ચ	૯૭-૦૦	૨,૦૦૦	-	૨,૦૦૦	૨,૦૦૦
૮. કન્ટ્રીબ્યુટ ખર્ચ	૬,૭૫૨-૦૦	૨૧,૦૦૦	-	૨૫,૦૦૦	૨૫,૦૦૦
૯. જાહેરાતખર્ચ ખર્ચ	૩૧,૮૭૮-૦૦	૧,૦૦,૦૦૦	૭૬,૫૩૬	૭૫,૦૦૦	૧,૦૦,૦૦૦
૧૦. ટેલિફોન ખર્ચ	૧૩,૧૭૫-૦૦	૧૫,૦૦૦	૪,૨૨૬	૧૫,૦૦૦	૧૫,૦૦૦
૧૧. મહેમાન ખર્ચ	-	૧,૦૦૦	-	૫,૦૦૦	૫,૦૦૦
૧૨. ડોન્મોર્નિનેટરના મહેનતાવવાના	૩૨,૦૦૦-૦૦	૩૬,૦૦૦	૧૪,૦૦૦	૩૬,૦૦૦	૩૬,૦૦૦
૧૩. કોમ્પ્યુટર ખર્ચ	-	૫,૦૦૦	-	૫,૦૦૦	૫,૦૦૦
૧૪. પી.કે. ડિવિઝનના ઇન ડેન્ટોર્સ ઇમ્પોર્ટ મેનેજમેન્ટ	-	-	-	૧,૫૦,૦૦૦	૧,૫૦,૦૦૦
કુલ	૧૧,૮૩,૦૫૪-૩૧	૧૪,૪૫,૦૦૦	૫,૯૧,૧૪૩	૧૮,૩૫,૦૦૦	૨૦,૧૬,૦૦૦

આવક	આવક		માવક		પુનર્નિર્ધારિત અંદાજ	
	૨૦૧૦-૨૦૧૧	અંદાજ ૨૦૧૧-૨૦૧૨	૩૦-૬-૨૦૧૧ સુધીનો	૨૦-૨-૨૦૧૧	૨૦૧૧-૨૦૧૨	અંદાજ ૨૦૧૨-૨૦૧૩
	રૂ. પૈસા	રૂ.	રૂ.	રૂ.	રૂ.	રૂ.
૧. વિભાગ ફી	૨૨,૨૦૦-૦૦	૨,૫૦,૦૦૦	૧૨,૦૦૦		૨,૫૦,૦૦૦	૨,૫૦,૦૦૦
૨. લાઈસેન્સ ફીની આવક	૩,૬૫૦-૦૦	૪,૦૦૦	૨,૧૦૦		૪,૦૦૦	૪,૦૦૦
૩. પરચૂરલ આવક	-	૨,૦૦૦	-		૨,૦૦૦	૨,૦૦૦
૪. પરીક્ષા ફીની આવક	૫,૦૫૦-૦૦	૩,૦૦૦	૪,૨૦૦		૩,૦૦૦	૩,૦૦૦
કુલ આવક	૩૦,૯૦૦-૦૦	૨,૬૨,૦૦૦	૧૮,૩૦૦		૨,૬૨,૦૦૦	૨,૬૨,૦૦૦
આવક પર્યાયતં વધારો	૫,૩૨,૬૦૮-૧૦	૫,૧૦,૦૦૦	-		૫,૩૫,૦૦૦	૬,૩૫,૦૦૦
કુલ	૬,૦૪,૩૦૮-૧૦	૧૧,૭૨,૦૦૦	-		૮,૩૭,૦૦૦	૮,૯૭,૦૦૦

युनिवर्सिटी  
२०१२-२०१३

परिशिष्ट १५

वर्ष	वर्ष	वर्ष	वर्ष	वर्ष	वर्ष
	२०१०-२०११	२०११-२०१२	३०-६-२०११	पुनर्निर्दिष्ट	२०१२-२०१३
	₹. पैसा	₹.	रुपियां	₹.	₹.
१. कार्यालय अर्थात् वर्य					
(अ) पगार वर्य	२,२४,२४०-००	३,००,०००	४१,०४०	१,२०,०००	१,२५,०००
(ब) मोबिलिटी तथा बीमा खर्च	१,४०,५६५-५०	२,४०,०००	५३,६४२	८५,०००	१,००,०००
(३) संशुद्धी निम्नलिखित	६,०६४-००	५,०००	१०,५००	५,०००	५,०००
२. मुद्रांकन प्रशासनिक कार्यवाही अर्थात् वेतन तथा मुद्रांकन खर्च	३५,०००-००	५,००,०००	४०,०००	२,००,०००	२,००,०००
३. वेतनवाहक तथा मुद्रांकन	१,३००-००	१५,०००	-	१५,०००	१५,०००
४. टपाल खर्च	२५-००	१,०००	-	१,०००	१,०००
५. इन्टरनेट खर्च	८,३४३-६०	२०,०००	२,०३३	२०,०००	२०,०००
६. कार्यालय खर्च	१,३६,००६-००	१,५०,०००	-	१,५०,०००	१,५०,०००
७. ट्रेडिंग खर्च	५,६३१-००	२०,०००	२,३२६	२०,०००	२०,०००
८. अभाव खर्च	-	१०,०००	-	१०,०००	१०,०००
९. विद्यार्थीविकास अथवा प्रवास खर्च	-	६०,०००	-	६०,०००	६०,०००
१०. प्रेषित ( वर्कशॉप )	४९,८१०-००	१,५०,०००	-	१,५०,०००	१,३०,०००
११. माली तथा मुद्रांकन खर्च	-	१,०००	-	१,०००	१,०००
१२. अतिरिक्त प्रशासन खर्च	-	२०,०००	-	२०,०००	२०,०००
कुल	५,०४,९०८-५०	११,३२,०००	१,८३,००६	६,३९,०००	६,६६,०००

પરિશિષ્ટ ૧૬

ગુજરાત  
પત્રકારતા વિભાગ : અંદાજપત્ર-

આવક	આવક	અંદાજ	આવક	પુનર્નિર્ધારિત	અંદાજ
	૨૦૧૦-૨૦૧૧	૨૦૧૧-૨૦૧૨	૩૦-૬-૨૦૧૧	અંદાજ	૨૦૧૨-૨૦૧૩
	રૂ. પૈસા	રૂ.	સુધીની	૨૦૧૧-૨૦૧૨	રૂ.
			રૂ.		
૧. સિવલ ફી	૪૮,૦૦૦-૦૦	૧,૫૦,૦૦૦	૨૯,૦૦૦	૧,૫૦,૦૦૦	૧,૫૦,૦૦૦
૨. વાઈરેસી ફીની આવક	૧૧,૬૦૦-૦૦	૧૨,૦૦૦	૬,૫૦૦	૧૨,૦૦૦	૧૨,૦૦૦
૩. પસપુરણ આવક	-	૫,૦૦૦	-	૫,૦૦૦	૫,૦૦૦
૪. પરીક્ષા ફીની આવક	૨૩,૨૦૦-૦૦	૨૪,૦૦૦	૧૩,૦૦૦	૨૪,૦૦૦	૨૪,૦૦૦
૫. પ્રાચીનિક ફીની આવક	૫૮,૦૦૦-૦૦	-	૩૨,૫૦૦	૮૦,૦૦૦	૮૦,૦૦૦
કુલ આવક	૧,૪૦,૮૦૦-૦૦	૧,૯૧,૦૦૦	૮૧,૦૦૦	૨,૭૧,૦૦૦	૨,૭૧,૦૦૦
પાલ અર્થેનાં વધારાં	૧૨,૦૨,૦૧૩-૬૦	૧૩,૧૯,૦૦૦	-	૧૬,૦૦,૦૦૦	૧૩,૫૩,૦૦૦
કુલ	૧૩,૪૨,૮૧૩-૬૦	૧૬,૧૦,૦૦૦	-	૧૮,૭૧,૦૦૦	૨૦,૨૪,૦૦૦

युनिवर्सिटी  
२०१२-२०१३

परिशिष्ट १३

वर्ष	वर्ष २०१०-२०११		वर्ष २०११-२०१२		वर्ष २०-६-२०११ सुधी-०६		युनिवर्सिटी वर्ष २०११-२०१२		वर्ष २०१२-२०१३	
	₹.	₹.	₹.	₹.	₹.	₹.	₹.	₹.	₹.	₹.
१. अध्यापक वेतन :										
(अ) पदावर वर्ष	५,२५,३८०-००		३,००,०००		१,६४,३००		४,०२,०००		५,१२,०००	
(ब) गैरपदावर तथा होल ग्रेजुअट	१,१०,३३५-००		३,००,०००		१,०८,०४५		३,४५,०००		४,१०,०००	
२. अर्थात्तम वर्गवारी वेतन :										
(अ) पदावर वर्ष	२,६४,३३०-००		२,४०,०००		१,२०,३००		६,४१,०००		६,३५,०००	
(ब) गैरपदावर तथा होल ग्रेजुअट	१,४१,६३२-००		२,३०,०००		२६,०००		१,३०,०००		२,३२,०००	
(क) संशोधन निषेधक	१०,२३५-००		१,०००		१,५००		५,०००		५,०००	
३. युवावारी अध्यापकाने अध्यापकाने अंगरेजी भाषाक वेतन तथा युवावारी वेतन :	२२,०००-००		३,५०,०००		-		२,५५,०००		३,१०,०००	
४. संशोधन वेतन	-		१०,०००		-		६०,०००		६०,०००	
५. टैक्नीशियन वेतन	०,६५०-००		१४,०००		३,६३३		११,०००		१४,०००	
६. अध्यापक विषयक पुरस्कार प्रदान वेतन	१३,३३३-००		२०,०००		-		२०,०००		२०,०००	
७. अर्थसहाय वेतन	-		१०,०००		-		१०,०००		१०,०००	
८. अध्यापक प्रवास वेतन	३,०००-००		२५,०००		-		६०,०००		६०,०००	
९. शैक्षणिकसहाय्यी तथा मुद्रण	१,२,६३०-००		२,०००		-		२,०००		२,०००	
१०. टैपल वेतन	४५-००		१,०००		-		१,०००		१,०००	
११. इन्टि-रूट वेतन	५,१३५-००		१२,०००		२,०३३		१२,०००		१२,०००	
१२. अंतरिमवेतन वेतन	१,३०,१६०-००		३५,०००		-		१,३०,०००		१,३०,०००	
१३. अर्थसहाय्यी वेतन	०,३३३-००		१०,०००		-		२०,०००		२०,०००	
१४. आर्थिक वेतन	-		६०,०००		-		६०,०००		६०,०००	
<b>कुल वेतन</b>	<b>१३,६२,८१३-००</b>		<b>१०,१०,०००</b>		<b>५,३९,२६३</b>		<b>१८,३१,०००</b>		<b>२०,३४,०००</b>	

# ૯૭

## ગુજરાત યુનિવર્સિટી

### ૨૦૧૨-૨૦૧૩ના અંદાજપત્ર ઉપરની નોંધ

સને ૨૦૧૧-૨૦૧૨ના વર્ષના મૂળ અંદાજની સામે પુનર્નિર્મિત અંદાજ પ્રમાણે અંદાજિત આવક કરતાં અંદાજિત ખર્ચનો વધારો રૂ. ૧,૧૩,૪૦,૫૦૦ અંદાજવામાં આવ્યો છે તેમજ સને ૨૦૧૨-૨૦૧૩ના વર્ષના અંદાજ પ્રમાણે અંદાજિત આવક કરતાં અંદાજિત ખર્ચનો વધારો રૂ. ૧,૨૮,૪૮,૦૦૦ અંદાજવામાં આવેલો છે, જે ની વિગતો નીચે મુજબ છે :

	સને ૨૦૧૧-૨૦૧૨ના વર્ષનો મૂળ અંદાજ	સને ૨૦૧૧-૨૦૧૨ના વર્ષનો પુનર્નિર્મિત અંદાજ	સને ૨૦૧૨-૨૦૧૩ના વર્ષનો અંદાજ
આવક	૬૪,૩૬,૩૨,૦૦૦	૯૨,૫૧,૪૦૧૭૩	૬૮,૧૫,૯૩,૩૬૫
ખર્ચ	૬૫,૫૮,૬૮,૦૦૦	૯૩,૬૪,૮૫,૬૭૩	૬૯,૪૪,૪૧,૩૬૫
આરક કરતાં ખર્ચનો વધારો	૧,૨૨,૩૬,૦૦૦	૧,૧૩,૪૫,૫૦૦	૧,૨૮,૪૮,૦૦૦

રાજ્ય સરકારશ્રી શિક્ષણ વિભાગ, ગાંધીનગર તરફથી તેમજ તા. ૨૭-૪-૧૯૯૪ના પત્રથી વાર્ષિક ધોરણે ગ્રાન્ટ આપવાનું નક્કી કરેલું છે, તે મુજબ મળનાર અંદાજિત વાર્ષિક ગ્રાન્ટ પણ અંદાજવામાં આવેલી છે.

સને ૨૦૧૦-૨૦૧૧ના વર્ષમાં ખરેખર કુલ આવક રૂ. ૫૩,૧૮,૬૧,૨૩૨-૨૧ પૈસા હતી, જ્યારે ખરેખર ખર્ચ રૂ. ૫૪,૦૦,૦૨,૮૭૩-૮૮ પૈસા હતો. આમ ખરેખર આવક કરતાં ખર્ચનો વધારો રૂ. ૮૧,૪૧,૬૪૧-૬૭ પૈસા થવા પામ્યો હતો. ભવિષ્યમાં આ ખાધને નિવારવા માટે પણ આવકનાં અન્ય વધુ સાધનો વધારવા તેમ જ ખર્ચમાં કસ્ટોર કરવા વિચારણા કરવી આવશ્યક બની છે. સાથેસાથે અંદાજ લી ખાધને નિવારવા ખર્ચમાં કસ્ટોર કરવા યુનિવર્સિટીએ ફટલાંક ઉચ્ચગણી પગલાં લેવા પણ વિચાર્યું છે, જે માં મુખ્યત્વે ટેલિફોન ખર્ચ, વીજળી ખર્ચ, તારટપાલ ખર્ચ, કન્ટિનજન્સી, સ્ટેશનરી, પેટ્રોલ & ખર્ચ વગેરેનો સમાવેશ થાય છે.

આવક અને ખર્ચ અંગેની વિગતવાર નોંધ નીચે પ્રમાણે છે :

### આવક

#### ૧. પરીક્ષા ફીની આવક :

પરીક્ષા ફીની આવકમાં વધારો ધ્યાનમાં લઈને પરીક્ષામાં બેસતા વિદ્યાર્થીઓની અંદાજિત સંખ્યા લક્ષમાં લઈને મૂળ અંદાજમાં રૂ. ૯,૦૧,૦૦,૦૦૦ જેટલી પરીક્ષા ફીની આવક સામે પુનર્નિર્મિત અંદાજમાં રૂ. ૧૦,૨૯,૦૦,૦૦૦ આવક દર્શાવવામાં આવી છે. એમ.એ. અને એમ.કૉમ.ની એક્સ્ટર્નલ પદ્ધતિનો અભ્યાસક્રમ આ યુનિવર્સિટીમાં શરૂ કરવામાં આવેલ હોઈ બાલ્ક (એક્સ્ટર્નલ) પરીક્ષા ફીના પંદામધ્યે ૨૦૧૧-૨૦૧૨ના પુન: નિર્મિત અંદાજમાં રૂ. ૨,૫૦,૦૦,૦૦૦ તેમ જ ૨૦૧૨-૨૦૧૩ના વર્ષમાં રૂ. ૨,૫૦,૦૦,૦૦૦ આવક દર્શાવવામાં આવી છે.

#### ૨. અન્ય ફીની આવક :

મૂળ અંદાજમાં રૂ. ૪,૩૦,૫૦,૦૦૦ અન્ય ફીની આવક સામે પુનર્નિર્મિત અંદાજમાં રૂ. ૫,૩૦,૫૦,૦૦૦ આવક દર્શાવવામાં આવી છે. એમ.એ., એમ.કૉમ.નો અભ્યાસ ધેરબેઠાં કરવા ઇચ્છતા હોય તેવા વિદ્યાર્થીઓની ફીનો પણ પરીક્ષાની નોંધણી ફીના પંદામધ્યે સમાવેશ કરવામાં આવ્યો છે. આગામી વર્ષ ૨૦૧૨-૨૦૧૩માં બાલ્ક (એક્સ્ટર્નલ) પરીક્ષા નોંધણી ફી હેઠળ અંદાજમાં રૂ. ૧,૦૦,૦૦,૦૦૦ અંદાજવામાં આવી છે.

#### ૩. પ્રકાશનોની આવક :

આ મધ્યે સપ્ટેમ્બર, ૨૦૧૧ સુધીમાં રૂ. ૯૯,૮૨,૯૫૮ આવક થઈ છે. પુનર્નિર્મિત અંદાજમાં તથા આગામી વર્ષના અંદાજમાં અનુક્રમે આવક રૂ. ૧,૫૦,૦૦,૦૦૦ તેમ જ રૂ. ૧,૫૦,૦૦,૦૦૦ અંદાજવામાં આવી છે.



#### ૪. અનુદાન (ગ્રાન્ટ) :

બ્લોક મેન્ટેનન્સ ગ્રાન્ટ રાજ્ય સરકાર તરફથી યુનિવર્સિટીને દર વર્ષ વર્ષ માટે સરકારશ્રીએ નક્કી કરેલ સિદ્ધાંતો પ્રમાણે માન્ય આવક તથા માન્ય ખર્ચની ગણતરી કરીને યુનિવર્સિટીને જ ખાચ રહે તેટલી આપવામાં આવતી હતી. આ માટે ૧૯૯૧-૯૪ના વર્ષની બ્લોક ગ્રાન્ટ રૂ. ૩,૮૭,૭૬,૦૦૦ નક્કી થયેલ હતી. પરંતુ હવે રાજ્ય સરકાર તેના તા. ૨૭-૯-૧૯૯૪ના પત્રાંક વચ્ચે ૧૩૯૪-૩૦૨૪-બથી આપણને ત્રિવાર્ષિક ધોરણે ગ્રાન્ટ આપવામાં આવે છે તેને સ્થાને વાર્ષિક ધોરણે પરંપર આવક અને ખર્ચના આધારે ગ્રાન્ટ આપવાનું ઠરાવેલ છે. આ મુજબ છેલ્લે ૧૯૯૪-૯૫ના વર્ષ પછીની વાર્ષિક બ્લોક ગ્રાન્ટની ગણતરી રાજ્ય સરકાર દ્વારા હાથ ઉપર પરાયેલી નથી, પરંતુ ૧૯૯૪-૯૫ પછીના વર્ષ દરમિયાન રાજ્ય સરકારશ્રી તરફથી એડહોક બ્લોક ગ્રાન્ટ મંજૂ કરવામાં આવે છે. આમ બાકી ગ્રાન્ટની ગણતરી પૂર્ણ થયે યુનિવર્સિટીની એકત્રિત ખાતે પ્રમાણ ઘટશે એવી ધારણા છે. ૨૦૧૧-૧૨ દરમિયાન ૩૦-૯-૧૧ સુધી રૂ. ૧૧,૨૧,૨૮,૦૦૦ એડહોક ગ્રાન્ટ રાજ્ય સરકાર દ્વારા યુનિ.ને આપવામાં આવેલ છે.

#### ૫. રાષ્ટ્રીય સેવા યોજના :

ભારત સરકારે રાષ્ટ્રીય સેવા યોજનાનો અમલ પસંદગીના ધોરણે કેટલીક યુનિવર્સિટીઓમાં કરવાનું નક્કી કર્યું હતું. તેમાં ગુજાત યુનિવર્સિટીનો પણ સમાવેશ થયેલો. પ્રોજેક્ટ હેઠળ આયોજનમાં ૧૧,૫૦૦ વિદ્યાર્થીઓ સ્ત્રી અને શિબિરોના આયોજનમાં ૫,૭૫૦ વિદ્યાર્થીઓ સ્ત્રીને ભારત સરકાર અને રાજ્ય સરકાર તરફથી હોળના પ્રમાણમાં સાલુ વર્ષે તથા આગામી વર્ષે ૧૨,૦૦૦ તથા ૬,૦૦૦ વિદ્યાર્થીઓ માટે ગ્રાન્ટ મળશે, તે ગણતરીએ પુનર્નિર્મિત અંદાજના પ્રત્યેકમાં ભારત સરકાર અને રાજ્ય સરકાર તરફથી સાલુ વર્ષે માટે શિબિરોની વિદ્યાર્થીઓની સંખ્યાને ધ્યાનમાં રાખીને પ્રોજેક્ટ તથા શિબિરો માટે બાનુકમે રૂ. ૩૪,૭૨,૮૮૦ અને રૂ. ૩૯,૩૬,૦૦૦ તથા આગામી વર્ષે માટે પણ બાનુકમે ગંગેના પેટામથાને રૂ. ૨૭,૦૦,૦૦૦ અને રૂ. ૩૦,૦૧,૦૦૦ મળશે તેમ અંદાજવામાં આવેલ છે. તે જ પ્રમાણે ખર્ચ પણ અંદાજવામાં આવ્યા છે. યુનિવર્સિટી આ યોજના હેઠળ ખાસ પ્રકારની શિબિરો અને પ્રોજેક્ટોનું આયોજન કરે છે. આ અંગેનું કામ સંબંધકર્તા કોલેજના શિક્ષકોને સોંપવામાં આવતું તંત્રાથી તેમના પુરસ્કાર અંગેના ખર્ચ આ ગ્રાન્ટમાંથી ચૂકવવામાં આવે છે.

#### ૬. અન્ય અનુદાન :

નાનીમોટી ઉચ્ચ ગ્રાન્ટોની રકમો રાજ્ય સરકાર, ભારત સરકાર અને યુ.જી.સી. તરફથી મળી તે રકમ પરંપર જ રહી આવી હોય તેટલી આવક તરીકે જતાવવામાં આવી છે અને તેટલી જ રકમનો ખર્ચ થશે તેમ અંદાજવામાં આવેલ છે. તે જ રીતે કેટલાક ખર્ચ પરંપર ચૂકવાયા/થયા હોય ત્યારે તે વર્ષે દર્શાવવામાં આવે છે અને એવું બને કે તે સામેની ગ્રાન્ટ ત્યાર પછીના વર્ષમાં મળે. યુનિવર્સિટી ગ્રાન્ટ કમિશન, ન્યુ દિલ્હીએ અગિયારમી પંચવર્ષીય યોજના હેઠળ જનરલ ડેવલોપમેન્ટ આયિરન્ટ સ્કીમ અન્વયે રૂ. ૧૦,૭૨,૦૦,૦૦૦ કરોડની ગ્રાન્ટ મંજૂ કરેલ છે. સંદર્ભ કેમીલોટીસ માટે ૨,૭૭,૦૦,૦૦ કરોડ ગ્રાન્ટ મંજૂ કરેલ છે. યુ.જી.સી. અગિયારમી યોજના હેઠળ મર્લેડ સ્કીમ અંતર્ગતસાંખ વિવિધ સ્કીમ હેઠળ ૬,૪૩,૫૦,૦૦૦ કરોડની ગ્રાન્ટ મંજૂ કરેલ છે. તથા ઇન્ટરનલ ક્વોલિટી એસ્યુરન્સ સેક્ટ માટે યુ.જી.સી. તરફથી રૂ. ૧,૦૦,૦૦૦ ગ્રાન્ટ મંજૂ કરેલ છે.

એકેડેમી ગ્રાન્ટના મથાળે સને ૨૦૧૧-૨૦૧૨ના મૂળ અંદાજ રૂ. ૬૭,૩૬,૧૩,૬૪૦ની આવક સામે પુનર્નિર્મિત અંદાજમાં રૂ. ૬૪,૫૩,૬૪,૧૭૩ આવક જતાવવામાં આવી છે અને આગામી વર્ષના અંદાજમાં એકેડેમી ગ્રાન્ટની આવક રૂ. ૪૦,૦૩,૧૩,૩૬૫ દર્શાવવામાં આવી છે.

#### ૭. પરચુરણ આવક :

વ્યાજની આવક, કર્મચારીગણ માટે રહેઠાણના મકાનના ભાડાની આવક, સર્વિસ સેન્ટરની દુકાનોના ભાડાની આવક તથા સ્ટેટ બેંક ઓફ ઇન્ડિયા માટેના તથા પોસ્ટ ઓફિસના મકાનના ભાડાની આવકનો આ મથાળે સમાવેશ થાય છે.

#### ૮. અનુસ્નાતક શિક્ષણકાર્ય :

અનુસ્નાતક કેન્દ્રોની શિક્ષણ ફી તથા પીએચ.ડી. ફીની સને ૨૦૧૧-૨૦૧૨ના મૂળ અંદાજમાં રૂ. ૨,૦૦,૦૦,૦૦૦ની આવક સામે પુનર્નિર્મિત અંદાજમાં રૂ. ૨,૦૦,૦૦,૦૦૦ની આવક દર્શાવવામાં આવી છે અને સને ૨૦૧૨-૨૦૧૩ના અંદાજમાં પણ અનુસ્નાતક કેન્દ્રની શિક્ષણ ફીની આવક રૂ. ૨,૦૦,૦૦,૦૦૦ની થશે તેવા સંભવ છે.

ઉપરાંત આ મથાળે સમાજસેવા ભવન, ભાષા-સાહિત્ય ભવન, મનોવિજ્ઞાન ભવન, વિજ્ઞાન વિદ્યાભવન, વાણિજ્ય વિદ્યા ભવન, સ્કુલ ઓફ બિઝનેસ મેનેજમેન્ટ તથા કાયદાશાસ્ત્ર ભવનની આવક પુનર્નિર્મિત અને નવા વર્ષના અંદાજમાં દર્શાવવામાં આવી હતી. આમ મુખ્ય અંદાજ રૂ. ૩,૪૧,૮૦,૦૦૦ની આવક સામે પુનર્નિર્મિત અને આગામી વર્ષમાં અનુક્રમે રૂ. ૫,૪૭,૦૦,૦૦૦ અને રૂ. ૫,૪૭,૦૦,૦૦૦ની આવક અંદાજવામાં આવી છે.

**૯. પુનિવર્સિટીના છાત્રાલયો :**

વિદ્યાર્થીઓનાં છ છાત્રાલયો અને વિદ્યાર્થિનીઓનાં બે છાત્રાલયોના મૂળ અંદાજમાં રૂ. ૮,૨૫,૦૦૦ આવક દર્શાવવામાં આવી હતી. હવે પુનર્નિર્મિત અને આગામી વર્ષના અંદાજમાં અનુક્રમે રૂ. ૮,૨૫,૦૦૦ તથા રૂ. ૮,૨૫,૦૦૦ની આવક અંદાજવામાં આવી છે.

**૧૦. શ્રેણીયશાસ્ત્ર ભવન :**

આ વિદ્યાભવનમાં સને ૧૯૮૬-૮૭ના શૈક્ષણિક વર્ષથી અનુસ્થાપક કક્ષાએ પદવી અભ્યાસક્રમ શરૂ કરેલ હોવાથી તે અંગેના વિદ્યાર્થીઓની સંખ્યાને ધ્યાનમાં લઈ ફીની આવક વર્ષના મૂળ અંદાજ રૂ. ૬,૯૭,૦૦૦ સામે રૂ. ૮,૦૭,૦૦૦ તથા આગામી વર્ષમાં પણ રૂ. ૮,૦૭,૦૦૦ બતાવવામાં આવી છે. શ્રેણીયશાસ્ત્ર ભવનનું અલગ અંદાજપત્ર પરિશિષ્ટ "૧૨" તરીકે સામેલ છે.

**૧૧. રોલવાલા કોમ્પ્યુટર સેન્ટર :**

કોમ્પ્યુટર સેન્ટરનું કામકાજ ૧૯૭૩-૭૪ના વર્ષથી જુદા મકાનમાં શરૂ કરવામાં આવ્યું છે. આ માટેની આવક મૂળ અંદાજને ધ્યાનમાં રાખીને પુનર્નિર્મિત અંદાજમાં રૂ. ૬૦,૦૫,૦૦૦ તથા આગામી વર્ષના અંદાજમાં રૂ. ૬૦,૦૫,૦૦૦ દર્શાવવામાં આવ્યાં છે.

**૧૨. એચ. કે. પ્રોફેશનલ ટ્રેનિંગ સેન્ટર :**

વિદ્યાર્થીઓની શિક્ષણ ફીની આવક ચાલુ વર્ષના મૂળ અંદાજ સાથે પુનર્નિર્મિત તથા આગામી વર્ષમાં અનુક્રમે રૂ. ૧૧,૧૦,૦૦૦ તથા રૂ. ૧૧,૧૦,૦૦૦ની અંદાજવામાં આવી છે તે સામે પુનર્નિર્મિત અને ત્રણ વર્ષના ભરખાં અંદાજ રૂ. ૧૮,૩૫,૦૦૦ અને રૂ. ૨૦,૧૨,૦૦૦ થકે તેવી ધારણા છે, જે માં કેન્ડ સરકાર તરફથી અનુસૂચિત જ્ઞાતિ તથા અનુસૂચિત જનજાતિ માટેના તાલીમવર્ગ માટે મળનાર આર્થિક સહાયનો સમાવેશ થઈ જાય છે. સરકાર સેન્ટરનું અલગ અંદાજપત્ર પરિશિષ્ટ "૧૪" તરીકે સામેલ છે.

આજ નીચ મુજબ અભ્યાસક્રમો ચાલુ છે :

૧. એગ્રિકલ્ટ મેનેજમેન્ટ
૨. બેન્કિંગ મેનેજમેન્ટ
૩. ઇન્ફોર્મેશન ઓફ ટેકનોલોજી
૪. સ્ટેનોગ્રાફી એન્ડ સેક્રેટરિયલ પ્રેક્ટિસ (અંગ્રેજી)
૫. અનુસૂચિત જાતિઓ તથા જનજાતિના વિદ્યાર્થીઓ માટેનો તાલીમવર્ગ
૬. ઉપરાંત જુદી જુદી સંસ્થાઓ માટે ઉમેદવારોની ચકાસણીનું કામ પણ આ સેન્ટરે ઉપાડ્યું છે.

**૧૩. કાર્યાલયના કર્મચારીગણના વેતનનો ખર્ચ :**

ચાલુ વર્ષના મૂળ અંદાજમાં રૂ. ૮,૮૩,૫૦,૦૦૦ સામે સપ્ટેમ્બર, ૨૦૧૧ સુધીનો ખર્ચ વલમાં લઈને પુનર્નિર્મિત અંદાજ રૂ. ૮,૬૩,૫૦,૦૦૦ દર્શાવવામાં આવ્યા છે. આગામી વર્ષમાં ફુલ રૂ. ૯,૨૨,૫૦,૦૦૦ આ મુજબે થવા સંભવ છે.

**૧૪. મુદ્રણકરી ભથ્થાં :**

સપ્ટેમ્બર, ૨૦૧૧ સુધીમાં આ મુજબે રૂ. ૩,૨૧,૯૨૭ ખર્ચ થયા છે. પુનિવર્સિટી કોર્ટ, અક્રિડિટીયુટિવ કોમિશનર અને અન્ય સત્તામંડળો, સમિતિઓ વગેરેની સખાઓ સાજાશ તે વલમાં લઈને તથા અધ્યાપકો માટેના સુચિત પરિસંચારો માટેના ખર્ચને વલમાં લઈને તેમ જ રાજ્ય સરકારની સીવ ટ્રાયલ કન્સેશન યોજનાનો લાભ પુનિવર્સિટી કર્મચારીઓને પણ આપવાનું નક્કી થયેલ હોવાથી પુનર્નિર્મિત અંદાજ રૂ. ૧૫,૬૫,૦૦૦ તથા આગામી વર્ષ માટે રૂ. ૧૫,૬૫,૦૦૦ અંદાજવામાં આવ્યા છે.

**૧૫. મુદ્રણસામગ્રી તથા ટપાલ ખર્ચ :**

(૧) મુદ્રણ ખર્ચ : ચાલુ વર્ષના સપ્ટેમ્બર, ૨૦૧૧ સુધીનો ખર્ચ ધ્યાનમાં લઈને પુનર્નિર્મિત અંદાજમાં રૂ. ૨૪,૦૦,૦૦૦નો ખર્ચ અંદાજવામાં આવ્યો છે તેમ જ ત્રણ વર્ષના અંદાજમાં પણ રૂ. ૨૪,૧૦,૦૦૦ના ખર્ચની જોગવાઈ આ મુજબે કરવામાં આવી છે.

(૨) કોમ્પ્યુટર ખર્ચ : આ પેટામુજબે પુનર્નિર્મિત અંદાજમાં રૂ. ૩,૦૦,૦૦૦ તેમજ આગામી વર્ષમાં પણ રૂ. ૩,૦૦,૦૦૦ દર્શાવવામાં આવેલ છે.

(૩) તાર અને ટપાલ ખર્ચ : આ પેટામુજબે સપ્ટેમ્બર, ૨૦૧૧ સુધીનો ખર્ચ ધ્યાનમાં લઈને પુનર્નિર્મિત તથા આગામી વર્ષમાં અનુક્રમે રૂ. ૫,૦૦,૦૦૦ તથા રૂ. ૫,૦૦,૦૦૦નો ખર્ચ દર્શાવવામાં આવ્યા છે.

**૧૬. સંશોધન માટેની ગ્રાન્ટ, શિષ્યવૃત્તિ વગેરે :**

સંશોધન માટે ગ્રાન્ટ વગેરે અંગે ચાલુ વર્ષ તથા ત્રણ વર્ષમાં અનુક્રમે રૂ. ૧૧,૦૦૦ તથા રૂ. ૧૧,૦૦૦ અંદાજવામાં આવ્યા છે.

૧૭. સમતગમત અને વિદ્યાર્થી કલ્યાણ પ્રવૃત્તિ અર્થ :

(અ) આંતર-યુનિવર્સિટી હરીફાઈઓ : આંતર-યુનિવર્સિટી ક્ષાની લગભગ બધી જ સંસ્થાઓમાં આ યુનિવર્સિટી તરફથી ભાગ લેવામાં આવે છે. તે ઉપરાંત ઇન્ટર-યુનિવર્સિટી બોર્ડ ઓફ સ્પોર્ટ્સ ઓફ ઇન્ડિયા દ્વારા યુનિવર્સિટીની સંયુક્ત ટીમો માટે પસંદગીની સ્પર્ધાઓ યોજાઈ છે અને તે માટે તે યુનિવર્સિટીના ખેલાડીઓ ભાગ લેતા હોય છે. તે જોતાં આ પેટામથાળે નવા વર્ષના અંદાજમાં રૂ. ૩૩,૯૦,૦૦૦નો ખર્ચ દર્શાવવામાં આવ્યો છે. મેદાનો ઉપર સુવિધાઓ વધારવા માટે નવા વર્ષના અંદાજમાં રૂ. ૫,૦૦,૦૦૦નો ખર્ચ દર્શાવવામાં આવ્યો છે. રાષ્ટ્રીય/રાજ્ય કક્ષાએ ગોલ્ડ મેડલ છતાનાર વિદ્યાર્થીઓને ઈનામો/ચંદકો આપવા માટે ચાલુ તેમજ આગામી વર્ષમાં રૂ. ૨,૦૦,૦૦૦ની જોગવાઈ કરવામાં આવી છે.

(બ) યુવક કલ્યાણ પ્રવૃત્તિ : યુવક કલ્યાણ અંગેની પ્રવૃત્તિઓ, જ વી કે નાટ્ય તાલીમ શિબિર, સાર્કલ પ્રવાસો, વાચન શિબિર, પર્વતારોહણ, સંગીત શિબિરો, નૌકા અભિયાન ઇત્યાદિ જ પ્રવૃત્તિઓ કરવામાં આવે છે તે અંગેનો ખર્ચ આ મથાળે ખતાવ્યો છે. ૨૦૧૧-૨૦૧૨ના વર્ષમાં પુનર્નિર્મિત અંદાજ રૂ. ૧૧,૮૫,૦૦૦નો તેમ જ આગામી વર્ષમાં ૧૧,૮૫,૦૦૦ અંદાજવામાં આવ્યો છે. વધુમાં ચાલુ વર્ષ તેમજ આગામી વર્ષમાં રાષ્ટ્રીય/રાજ્ય કક્ષાએ સાંસ્કૃતિક પ્રવૃત્તિઓમાં ગોલ્ડ મેડલ છતાનાર વિદ્યાર્થીઓ માટે રૂ. ૧,૧૫,૦૦૦ અને ૧,૧૫,૦૦૦ની જોગવાઈ કરવામાં આવી છે.

(ક) રાષ્ટ્રીય સેવા યોજના : આ યોજના હેઠળ પ્રોજેક્ટ અને શિબિરો માટે પુનર્નિર્મિત અને નવા વર્ષના અંદાજમાં અનુક્રમે રૂ. ૭૪,૦૮,૮૪૦ અને રૂ. ૫૭,૦૦,૦૦૦ ખર્ચ દર્શાવવામાં આવ્યો છે. ભારત સરકાર તરફથી વિદ્યાર્થીદોક રૂ. ૭૦ લાખ અને રાજ્ય સરકાર તરફથી વિદ્યાર્થીદોક રૂ. ૫૦ લાખે જ આર્થિક સહાય મળશે તે જાન્ટના મથાળે આવક તરીકે ખતાવવામાં આવેલ છે.

(ડ) આરોગ્ય અને તબીબી તપાસ : યુનિવર્સિટી તરફથી ચલાવવામાં આવતા આરોગ્ય કેન્દ્રનો ખર્ચ આ મથાળે આવ્યો છે. વિદ્યાર્થીઓ તથા યુનિવર્સિટીના કર્મચારીઓને તબીબી મદદ તથા તે અંગે ચર્ચણા અર્થે તેઓને મળે આપવામાં આવે છે તે ખર્ચ આ મથાળે ખતાવેલ છે. વધુમાં આરોગ્ય કેન્દ્રમાં માનદ ટ્રીકટરની સેવાઓ લેવામાં આવે છે તેમ વર્ષથી ફિઝિયોથેરાપી, પેડિયાટ્રિક અને પ્લાસ્ટીસિયનની સેવાઓ વધારવામાં આવી છે.

૧૮. અભ્યાસોત્તર શિક્ષણપૂરક પ્રવૃત્તિ, યુનિવર્સિટી સખાલ વગેરે :

આ સદર હેઠળ જાપાનની ઓટોમોબાઇલ યુનિવર્સિટી અને ગુજાત યુનિવર્સિટીના સહયોગથી ચલાવતા વિશ્વવિદ્યાલય વિનિમય કાર્યક્રમ માટે જોગવાઈ કરવામાં આવી છે. આ ઉપરાંત આગામી વર્ષથી યુનિવર્સિટી સંલગ્ન કોલેજોના આચાર્યશ્રી તથા અધ્યાપકો અને યુનિ. કર્મચારી માટે કોમ્પ્યુટર તાલીમ માટે આર્થિક સહાય અંગે પુનર્નિર્મિત અંદાજમાં રૂ. ૧૫,૦૦૦ની તથા નવા વર્ષના અંદાજમાં રૂ. ૧૫,૦૦૦ની જોગવાઈ કરવામાં આવી છે.

૧૯. યુનિવર્સિટી પ્રકાશનો તથા તે માટેની જાન્ટ :

(૧) યુનિવર્સિટી જર્નલ : યુનિવર્સિટીએ સમાજવદ્ય માટે, ભાષા-સાહિત્ય માટે, વિકાસવિદ્યા માટે જુદાં જુદાં અંશોધન સામયિક પ્રકટ કરવાનું ઠરાવ્યું છે. કાગળના ભાવો પણ ટીક ટીક ઊંચા ગયા છે તેથી આગામી વર્ષના પુનર્નિર્મિત અંદાજમાં રૂ. ૫,૦૦,૦૦૦ અને અંદાજમાં રૂ. ૫,૦૦,૦૦૦ના ખર્ચની જોગવાઈ કરવામાં આવી છે.

(૨) યુનિવર્સિટીના પ્રકાશનોનું ખર્ચ : હાલ ઉપરના અનુવાદિત તથા મૌલિક કાવના છાપકામ તથા અંગ્રજી-અનુવાદકના પુસ્તકો વગેરે માટે પુનર્નિર્મિત અંદાજમાં તથા આગામી વર્ષના અંદાજમાં પ્રત્યેકમાં રૂ. ૩,૦૦,૦૦૦નો તથા ૩,૦૦,૦૦૦ ખર્ચ દર્શાવવામાં આવ્યો છે.

૨૦. ખીજા કાર્યાલય અર્થ :

ઈન્શર : યુનિવર્સિટી કાર્યાલયમાં તથા ભવનોની જરિયાત પ્રમાણે ઘોડા, કબાટ વગેરે સાધનો વસાવવા તથા ઈન્શરની જરિયાતો માટે અયેલ ખર્ચ લક્ષમાં વર્ધન પુનર્નિર્મિત અંદાજમાં અને આગામી વર્ષના અંદાજમાં અનુક્રમે રૂ. ૭,૦૦,૦૦૦ તેમ જ રૂ. ૭,૦૦,૦૦૦ના ખર્ચની જોગવાઈ કરવામાં આવી છે.

૨૧. ચૂંટણી અર્થ :

ચૂંટણી અર્થ : પ્રતિવર્ષ નાનીમાંટી પેટાચૂંટણીઓ કરવાની યાજ છે. આથી ચાલુ વર્ષમાં પુનર્નિર્મિત અંદાજ અને આગામી વર્ષના અંદાજમાં અનુક્રમે રૂ. ૮,૦૦,૦૦૦ તથા રૂ. ૮,૦૦,૦૦૦ના ખર્ચની જોગવાઈ કરવામાં આવી છે.

૨૨. મોટર અર્થ :

યુનિવર્સિટીની મોટરગાડીઓનું સમારકામ, નિભાવ, પેટ્રોલ ઇત્યાદિ ખર્ચ આ ખાતે પડે છે. તે ખાતમાં લઈને ચાલુ વર્ષના પુનર્નિર્મિત અંદાજમાં તથા આગામી વર્ષના અંદાજમાં પ્રત્યેકમાં રૂ. ૩,૫૦,૦૦૦ તથા રૂ. ૪,૦૦,૦૦૦ના ખર્ચની જોગવાઈ કરવામાં આવે છે.

### ૨૩. યુનિવર્સિટી જમીન-જાપદાદ :

(૧) મરામત અને જાળવણી : આ માટે રાજ્ય સરકાર તરફથી યુનિવર્સિટી અસ્કયામતોની મૂડી ખર્ચના ૦.૭૫ ટકા અગર વર્ષ દરમિયાન યુનિવર્સિટીએ આ માટે કરેલ ખર્ચ પર ખર્ચ ગેમાંથી જ આંછો હોય તે પ્રમાણની ગ્રાન્ટ આપવાનું સને ૧૯૭૮-૭૯ના વર્ષથી મંજૂ કરેલ હતું. તે અંગેનો દર વધારીને સને ૧૯૮૩-૮૪થી ૧.૫ ટકા પ્રમાણે તથા તે દર વધારીને સને ૧૯૮૬-૮૭થી ૩ ટકા મંજૂ કર્યા છે. તેને અનુલક્ષીને તથા સ્ટ્રાટિજી, ૨૦૧૧ સુધીમાં ચર્ચેલ ખર્ચને ધ્યાનમાં લઈ ચાલુ વર્ષ માટે રૂ. ૮૦,૦૦,૦૦૦ તથા આગામી વર્ષમાં રૂ. ૮૦,૦૦,૦૦૦નો ખર્ચ અંદાજવામાં આવ્યો છે. જે માં અન્ય વિભાગો તથા અનુસ્નાતક ભવનો વગેરે ખર્ચનો સમાવેશ થાય છે.

(૨) પતી-રક્ત જાળવણી ખર્ચ : આ પેટાભાગે યુનિવર્સિટી રક્ત અને ગતીની સેવાઓની જાળવણી અંગેના ખર્ચનો સમાવેશ થાય છે. આ અંગેના મુજબ અંદાજ ખર્ચ સામે પુનર્નિર્મિત અંદાજમાં તથા નવા વર્ષના અંદાજમાં પ્રત્યેકમાં રૂ. ૩,૦૦,૦૦૦ તથા રૂ. ૩,૦૦,૦૦૦ના ખર્ચની જોગવાઈ કરવામાં આવી છે.

(૩) પાણીપુરવઠા ખર્ચ : ટ્રેનેજ જાળવણી, પાણીપુરવઠા ખર્ચ તથા નિભાવ સુરક્ષમ વગેરે અનાવર્તક પ્રકારના ખર્ચ આ ખાતે પાડવામાં આવે છે. તે ખર્ચ આ પેટાભાગે તથા પ્રત્યેક વિદ્યાભવન, ગ્રંથાલય વગેરે સહિત આ મધ્યલે કાળવવામાં આવે છે તે માટે ચાલુ વર્ષમાં રૂ. ૫૦,૦૦,૦૦૦ તથા આગામી વર્ષમાં રૂ. ૫૦,૦૦,૦૦૦ની જાગવાઈ કરવામાં આવી છે.

### ૨૪. યુનિવર્સિટી છાત્રાલયો :

છાત્રાલયના કમંચારીઓને આપવાનાં પગારભથ્થાં, ફર્નિચર મરામત, વિદ્યાર્થીઓને આપવાની ગ્રંથોર રમતોની સુવિધાઓ વગેરે ધ્યાનમાં લઈને ચાલુ વર્ષના પુનર્નિર્મિત અંદાજમાં તથા આગામી વર્ષના અંદાજમાં અનુક્રમે રૂ. ૨૮,૫૦,૦૦૦ અને રૂ. ૩૦,૯૨,૦૦૦નાં ખર્ચ અંદાજવામાં આવ્યાં છે.

### ૨૫. ગ્રાન્ટમાંથી ખર્ચ :

કેન્દ્ર સરકાર, રાજ્ય સરકાર અને યુનિવર્સિટી ગ્રાન્ટ્સ કમિશન તરફથી કેટલીક સંગોચન ગ્રાન્ટો અમુક સંસ્થાઓ કે વ્યક્તિઓને યુનિવર્સિટી માટેકત ચૂકવવા માટે મળતી હોય છે. આ પ્રકારની ગ્રાન્ટોની આવક અંદાજવામાં આવતી નથી. ખર્ચ પર આવેલ રકમ ગ્રાન્ટના મધ્યલે અમુક ભાજૂ હયા જેવાં જેવાં આવે છે અને તે અંગે ચૂકવણી કરવામાં આવે છે. તેને આ મધ્યલે ખર્ચ તરીકે બતાવવામાં આવે છે.

સને ૨૦૧૦-૧૧ ના શૈક્ષણિક વર્ષ સુધીમાં નીચે પ્રમાણેના અભ્યાસક્રમો શરૂ કરવામાં આવ્યા છે, જે અંગેના અંદાજ ખર્ચનો સમાવેશ જ તે વિભાગના મધ્યલે દર્શાવવામાં આવ્યો છે :

### List - 'A'

The running innovative courses of GU include :

1. M.Sc. Bio-technology
2. M.Sc. Biomedical Technology
3. M.Sc. Human Genetics
4. M.Sc. Forensic Science
5. PG Diploma in Geo Informatics and Satellite Communication
6. M.Sc. Bioinformatics
7. PG Diploma in Plant Tissue Culture
8. PG Diploma in Plant Biodiversity
9. Management Academy
10. Certificate Course in Taxation (VAT, Service Tax, Income Tax)
11. PG Diploma in Investment & Financial Analysis
12. PG Diploma in Financial Marketing & Insurance
13. Master of Philosophy (Psychology)
14. Master of Philosophy (Indian Diaspora) from next academic year
15. Certificate course in German/French/Russian/Chinese/Japanese
16. PG Diploma in Climate Change

**Center for International Study Program (KADAMB)**  
**Special Courses for NRIs & Foreign Students**  
**H. K. Center for Professional Training, Gujarat University**

- \* Office Management
- \* Banking Management
- \* Stenography & Secretarial Practice
- \* English Improvement
- \* PG Diploma in Export-Import Management & International Finance

**Master Degree Courses :**

- M.Sc. in Food Science & Nutrition
- M.Sc. in Clinical Research
- M.Sc. in Animation
- M.Sc. in I. T. Infrastructure Management Services
- M.Sc. in Mobile Applications & Technologies
- M.Tech. in Web Technologies
- M.Tech. in Networking & Communication
- M.B.A. in Maritime Management

**Post Graduate Diplomas :**

- Advanced PG Diploma in Geo Informatics & Satellite Communication
- PG Diploma in Computer Science and Application
- PG Diploma in Network Administration

**Certificate Courses :**

- Criminology & Forensic Science
- Questioned Documents & Handwriting Examination
- Finger Print & Impression Examination
- Forensic Science & Technology
- Forensic Photography
- Forensic Accounting & Financial Fraud Examination
- Private Investigator/Detective.

**ગુજાત યુનિવર્સિટી ગ્રંથાલય**

**આવક**

ગ્રંથાલય તથા વિદ્યાલયના માટે પુસ્તકો ખરીદવા માટે યુનિવર્સિટી ગ્રાન્ટ્સ કમિશન તરફથી જ ગ્રાન્ટની સહાય મળે છે તેને મુખ્ય અંદાજપત્રમાં મુખ્ય મથાળા હેઠળ પેટામથાળામાં અલગ અલગ બતાવવામાં આવે છે.

**૧. પુસ્તક ખરીદી :**

મુખ્ય અંદાજના રૂ. ૧૦,૦૦,૦૦૦ સામે પુનર્નિર્મિત અંદાજમાં રૂ. ૧૦,૦૦,૦૦૦ અને નવા વર્ષના અંદાજમાં રૂ. ૧૦,૦૦,૦૦૦નો આ માટેનો ખર્ચ દર્શાવવામાં આવ્યો છે, જે યુ.જી.સી. તરફથી મંજૂ કરેલ છે.

**૨. સામયિક લવાજમ :**

સામયિકોના લવાજમ અને પુનર્નિર્મિત અંદાજમાં તેમ જ આગામી વર્ષના અંદાજમાં અનુક્રમે રૂ. ૫,૦૦,૦૦૦ તથા રૂ. ૫,૦૦,૦૦૦ના ખર્ચની જોગવાઈ કરવામાં આવી છે.

**ગ્રંથાલયશાસ્ત્ર ભવન**

**આવક**

ગ્રંથાલયશાસ્ત્ર ભવનમાં સપ્ટેમ્બર, ૨૦૧૧ સુધીની સિલકા ફીની આવક રૂ. ૩,૦૯,૨૦૦ હતી. મુખ્ય અંદાજમાં રૂ. ૬,૯૭,૦૦૦ની સામે પુનર્નિર્મિત અંદાજમાં રૂ. ૮,૦૭,૦૦૦ અને નવા વર્ષના અંદાજમાં રૂ. ૮,૦૭,૦૦૦ આવક દર્શાવવામાં આવી છે.

શાલુ વર્ષમાં ગ્રંથાલયશાસ્ત્રના પગાર વગેરે માટે, માનદ અધ્યાપકોના પુરસ્કાર માટે તથા અન્ય પ્રકારના ખર્ચ માટે રૂ. ૨૦,૪૫,૫૦૦નો ખર્ચ પુનર્નિર્મિત અંદાજમાં બતાવવામાં આવ્યો છે, જ્યારે નવા વર્ષમાં રૂ. ૨૨,૦૭,૫૦૦નો ખર્ચ ઘણે એમ અંદાજપત્રમાં બતાવવામાં આવ્યો છે.

ગુજાત યુનિવર્સિટીના અનુસ્નાતક વિદ્યાભવનો

	૨૦૧૧-૨૦૧૨ પુનર્નિર્મિત અંદાજ			૨૦૧૨-૨૦૧૩ આગામી વર્ષનો અંદાજ		
	આવક	ખર્ચ	આવક કરતાં ખર્ચનો વધારો	આવક	ખર્ચ	આવક કરતાં ખર્ચનો વધારો
	રૂ.	રૂ.	રૂ.	રૂ.	રૂ.	રૂ.
અમાજવિદ્યાભવન આપાસાહિત્ય	૯,૦૦,૦૦૦	૩,૭૫,૫૨,૦૦૦	૩,૬૬,૫૨,૦૦૦	૯,૦૦,૦૦૦	૪,૧૩,૪૭,૦૦૦	૪,૦૪,૪૭,૦૦૦
ભવન	૭,૯૫,૦૦૦	૨,૭૯,૭૨,૦૦૦	૨,૭૧,૭૭,૦૦૦	૭,૯૫,૦૦૦	૩,૦૬,૫૨,૦૦૦	૨,૯૮,૫૭,૦૦૦
મનોવિજ્ઞાન, શિક્ષણ- શાસ્ત્ર અને તત્ત્વજ્ઞાન વિદ્યાભવન	૭,૨૫,૦૦૦	૧,૯૬,૯૯,૦૦૦	૧,૮૯,૭૪,૦૦૦	૭,૨૫,૦૦૦	૨,૨૭,૨૯,૦૦૦	૨,૨૦,૦૪,૦૦૦
વિજ્ઞાન	૩,૯૩,૧૦,૦૦૦	૧૩,૭૦,૭૯,૦૦૦	૯,૭૬,૩૯,૦૦૦	૩,૯૩,૧૦,૦૦૦	૧૪,૮૨,૬૯,૦૦૦	૧૦,૮૯,૫૯,૦૦૦
આર્થિક વિદ્યાભવન	૧૫,૦૫,૦૦૦	૧,૦૮,૧૮,૫૦૦	૯૩,૧૩,૫૦૦	૧૫,૦૫,૦૦૦	૧,૧૯,૬૧,૫૦૦	૧,૦૪,૫૬,૫૦૦
બી. કે. સ્કૂલ ઓફ બિઝનેસ મેનેજમેન્ટ	૧,૧૧,૭૩,૦૦૦	૧,૮૦,૮૨,૦૦૦	૬૯,૦૯,૦૦૦	૧,૧૧,૭૩,૦૦૦	૧,૯૭,૪૩,૦૦૦	૮૫,૭૦,૦૦૦
કાયદાશાસ્ત્ર ભવન	૨,૯૨,૦૦૦	૩૬,૧૫,૦૦૦	૩૩,૧૩,૦૦૦	૨,૯૨,૦૦૦	૪૦,૦૫,૦૦૦	૩૭,૧૩,૦૦૦
સંચાલકશાસ્ત્ર ભવન	૮,૦૭,૦૦૦	૨૦,૪૧,૦૦૦	૧૨,૩૮,૦૦૦	૮,૦૭,૦૦૦	૨૨,૦૭,૫૦૦	૧૪,૦૦,૫૦૦

અંદાજપત્રમાં જુદાં જુદાં ખાતાઓ અંગેની નોંધ સુધારેલા ગુજાત યુનિવર્સિટી માર્ગની કલમ ૨૦(૧) પ્રમાણે ૧ અંદાજપત્રમાં જુદાં જુદાં ખાતાઓનું અર્થપટન નીચે મુજબ રહેશે :

૧. અંદાજપત્રમાં સંક્ષિપ્ત વિવરણપત્રક પાના ૨થી ૫ ઉપર જતાવેલાં ખાતાઓ બજટ ગ્રાન્ટનાં ખાતાઓ તરીકે ગણવામાં આવશે, અને
૨. ઉપરોક્ત બજટ ગ્રાન્ટ પેટામથાળે જતાવેલાં બધાં ખાતાઓ "માઈનોર હેડ" તરીકે અને "માઈનોર હેડ" હેઠળ પેટામથાળે જતાવેલાં ખાતાઓ "સબોર્ડિનેટ હેડ" તરીકે ગણવામાં આવશે.

વધુમાં આજુ વર્ષ તેમ જ આગામી વર્ષ માટે યુનિવર્સિટી કાર્યાલયના તેમ જ વિદ્યાભવનો તેમ જ વિભાગોમાં ખર્ચના બજટ ગ્રાન્ટનાં "મેઈન હેડ" તેમ જ "માઈનોર હેડ"માં કાર્યાલયની તેમ જ વિભાગોની અનુકૂળતા પ્રમાણે કંઈકાર કરવામાં આવ્યો છે.

૯૭  
શૈક્ષણિક કર્મચારીગણની તેમજ વહીવટી કર્મચારીગણની માહિતી દર્શાવતું પત્રક  
વહીવટી કર્મચારીગણની માહિતી  
(શિક્ષણ વિભાગના ઠરાવ ક્રમાંક-ગજવ/૧૨૦૮/૪૧૬૪/ખ તા. ૧૫/૧/૨૦૧૦ મુજબ)

Sr. No.	Designation	Sanction Post	Revised Pay-2009		
			Pay Band	Corresponding Pay Band	Grade Pay
1	2	3	4	5	6
1.	Registrar	1	PB-3	15600-39100	7600
2.	Development Officer	1	PB-3	15600-39100	6600
3.	Controller of Examination	1	PB-3	15600-39100	6600
4.	Deputy Registrar	2	PB-3	15600-39100	6600
5.	Chief Account Officer	1	PB-3	15600-39100	6600
6.	Director of Physical Education	1	PB-3	15600-39100	6600
7.	Librarian	1	PB-3	15600-39100	6600
8.	Computer Systems Superintendent	1	PB-3	15600-39100	5400
9.	Assistant Registrar	3	PB-3	15600-39100	5400
10.	Asst. Registrar cum PS to V.C.	1	PB-2	9300-34800	4600
11.	Publication Officer	1	PB-3	15600-39100	5400
12.	Resident Medical Officer	1	PB-3	15600-39100	5400
13.	University Engineer	1	PB-3	15600-39100	5400
14.	Electronics Engineer	1	PB-3	15600-39100	5400
15.	Assistant Librarian (Library)	2	PB-2	9300-34800	4400
16.	Assistant Librarian (Library Science)	1	PB-2	9300-34800	4400
17.	Workshop Superintendent	1	PB-3	15600-39100	5400
18.	Account Officer Grade-I	3	PB-2	9300-34800	4600
19.	Assistant Account Officer	-	PB-2	9300-34800	4600
20.	Cashier-Cum-Section Officer	1	PB-2	9300-34800	4600
21.	Director of Youth Welfare	1	PB-2	9300-34800	4600
22.	Asst. Director of Physical Education	1	PB-2	9300-34800	4600
23.	Programme Co-Ordinagor (NSS)	1	PB-2	9300-34800	4600
24.	Section Officer	13	PB-2	9300-34800	4600
25.	Senior Programmer	-	PB-2	9300-34800	4600
26.	Coach	2	PB-2	9300-34800	4600
27.	PA to Registrar Cum Off. Supdt.	1	PB-2	9300-34800	4600
28.	Deputy Engineer (Civil)	1			
Permenant Post on Fix Pay : G.R.- PRCH-1305-1379-KH-Dt. 20-10-05					
29.	Deputy Engineer (Electrical)	1	PB-2	9300-34800	4400
30.	Accountant	3	PB-2	9300-34800	4400
31.	Junior Supdt. (Head Clerk)	27	PB-2	9300-34800	4200
32.	Technical Assistant (Library)	3	PB-2	9300-34800	4400
33.	Warden (Hostel)	2	PB-2	9300-34800	4400
34.	Senior Operator	-	PB-2	9300-34800	4200
35.	Stenographer Grade-II	7	PB-2	9300-34800	4200
36.	Junior Programmer	-	PB-2	9300-34800	4200
37.	E.D.P. Supervisor (Punch-Room Supervisor)	-	PB-1	5200-20200	2800
38.	Scientific Electronic Tech. Asstt.	-	PB-1	5200-20200	2800
39.	Garden Supervisor	1	PB-1	5200-20200	2800
40.	Storekeeper	5	PB-1	5200-20200	2800
41.	Artist	1	PB-1	5200-20200	2800

1	2	3	4	5	6
42.	Photographer	1	PB-1	5200-20200	2800
43.	Security Officer	2	PB-1	5200-20200	2800
44.	Glass Blower	1	PB-1	5200-20200	2800
45.	Workshop Mechanic	1	PB-1	5200-20200	2800
46.	Console Operator	-	PB-1	5200-20200	2800
47.	Laboratory Technician	1	PB-1	5200-20200	2800
48.	Senior Assistant	-	PB-1	5200-20200	2400
49.	Senior Assistant (Type)	-	PB-1	5200-20200	1900
50.	Assistant Cashier	1	PB-1	5200-20200	2400
51.	Mechanical Instrument Repairer	1	PB-1	5200-20200	2400
52.	Carpenter	1	PB-1	5200-20200	2400
53.	Electrical Wiremen	2	PB-1	5200-20200	2400
54.	Stenographer Grade-III	3	PB-1	5200-20200	2400
55.	Assistant Warden	1	PB-1	5200-20200	2400
56.	Senior Clerk	58	PB-1	5200-20200	2400
57.	Compositor	1	PB-1	5200-20200	2400
58.	Assistant	-	PB-1	5200-20200	1900
59.	Assistant (Type)	-	PB-1	5200-20200	1900
60.	Harbarium Assistant	1	PB-1	5200-20200	1900
61.	Assistant (Laboratory)	-	PB-1	5200-20200	1900
62.	Jamadar	1	PB-1	4440-7440	1650
63.	Laboratory Assistant	7	PB-1	5200-20200	1900
64.	Junior Clerk/Typist/ Clerk-cum Typist	149	PB-1	5200-20200	1900
65.	Punch Operator-2 (for new Appointment)	-	PB-1	5200-20200	1900
66.	Telephone Operator	2	PB-1	5200-20200	1900
67.	Driver-1	6	PB-1	5200-20200	1900
68.	Driver-2	-	PB-1	5200-20200	1900
69.	Plumber	3	PB-1	5200-20200	1900
70.	Workman (Kadia)	1	PB-1	5200-20200	1900
71.	Plant Collector	1	PB-1	5200-20200	1900
72.	Machineman (Duplicating Work)	2	IS	4440-7440	1650
73.	Pump Attendant	-	IS	4440-7440	1650
74.	Havaldar	2	IS	4440-7440	1650
75.	Head Mali	2	IS	4440-7440	1650
76.	Naik (Despatch Rider)	30	IS	4440-7440	1400
77.	Mali-1	28	IS	4440-7440	1400
78.	Head Sweepar	1	IS	4440-7440	1400
79.	Peon-Cum-Attendant	-	IS	4440-7440	1300
80.	Peon-1	169	IS	4440-7440	1300
81.	Sweepers-1	44	IS	4440-7440	1300
82.	Chowkidars-1	28	IS	4440-7440	1300
83.	Mali-2	-	IS	4440-7440	1400
84.	Field Work Assistant	1	PB-1	9300-34800	4200
85.	Sweepar-2	-	IS	4440-7440	1300
86.	Chowkidar-2	-	IS	4440-7440	1300
87.	Peons-2	-	IS	4440-7440	1300
88.	Word Boy	1	IS	4440-7440	1300
89.	Animal Attendant	1	IS	4440-7440	1300
90.	Director, Computer Centre	1	PB-3	15600-39100	7600



1	2	3	4	5	6
91.	Programmer	1	PB-3	15600-39100	5400
92.	Senior Computer Operator	1	PB-2	9300-34800	4400
93.	Junior Computer Operator	5	PB-1	5200-20200	2800
94.	Key-Punch Operator	4	PB-1	5200-20200	1900
95.	Assistant Librarian	1	PB-3	15600-39100	5400
96.	Dresser	1	IS	4440-7440	1650
97.	Principal Scientific Officer (USIC)	1	PB-3	15600-39100	7600
98.	Senior Scientific Officer (USIC)	1	PB-3	15600-39100	6600
99.	Technician (USIC)	6	PB-1	5200-20200	2400
100.	Technician Electronic (USIC)	2	PB-1	5200-20200	2400
101.	Senior Technical Assistant (Electronics) (USIC)	2	PB-2	9300-34800	4400
102.	System Analyst, Computer Centre	1	PB-3	15600-39100	6600
103.	System Engineer, Computer Centre	1	PB-3	15600-39100	6600
104.	Tape Disk Librarian, Computer Centre	1	PB-1	5200-20200	2400
105.	Job Receptionist, Computer Centre	1	PB-1	5200-20200	2400
106.	Junior Computer Operator, Computer Centre	3	PB-2	9300-34800	4200
107.	Assistant	1	PB-2	9300-34800	4200
108.	Placement Officer	1	PB-3	15600-39100	6600
109.	Professional Assistant, Library	2	PB-2	9300-34800	4600
110.	Cartographer, Geography Dept.	1	PB-2	9300-34800	4600
111.	Cook-cum-Caretaker	1	PB-1	5200-20200	1900
112.	Staff Nurse	1	PB-1	5200-20200	2800
113.	Lady Medical Officer, Health Centre	1	PB-3	15600-39100	5400
114.	Field Work Assistant	1	PB-2	9300-34800	4200
115.	Director, College Development Council	1	PB-3	37400-67000	8900
116.	Stenographer Grade-I, College Development Council	1	PB-2	9300-34800	4600
117.	Director, Academic Staff College	1	PB-3	37400-67000	8900
118.	Library Technician or Librarian, Academic Staff College	1	PB-2	9300-34800	4200
119.	Steno-Typist, Academic Staff College	1	PB-1	5200-20200	2400
120.	Senior Pharmacist, Health Centre	1	PB-2	9300-34800	4200
121.	Statistical Assistant, SCT Cell	1	PB-1	5200-20200	2800
122.	Technician (DSA) Science Dept.	1	PB-1	5200-20200	2800
123.	Technical Assistant, (DSA) Science Dept.	1	PB-2	9300-34800	4400
124.	Steno-Typist, SCT Cell	1	PB-1	5200-20200	2400
125.	Lab. Attendent cum Driver	1	PB-1	5200-20200	1900

**શૈક્ષણિક કર્મચારી-ગણતરી માહિતી**  
(શિક્ષણ વિભાગના ઠરાવ ક્રમાંક-એનજીસી-૧૧૨૦૦૯/૩૭૩૪/ખ તા.૧૧/૧૧/૨૦૦૯)  
તથા  
(ઠરાવ ક્રમાંક-એનજીસી-૧૧૨૦૦૯/૩૭૩૪/ખ (પાર્ટ ફાઇલ) તા. ૪/૧૨/૨૦૦૯ મુજબ)

સોલનાલા કોમ્પ્યુટર સાયન્સ સેન્ટર			
૧. પ્રોફેસર	૧	૩૭,૪૦૦-૬૭,૦૦૦	૧૦,૦૦૦
૨. એસોસીએટ પ્રોફેસર	૩	૩૭,૪૦૦-૬૭,૦૦૦	૯,૦૦૦
૩. આસી. પ્રોફેસર	૧	૧૫,૬૦૦-૩૯,૧૦૦	૬,૦૦૦
માસ્ટર ઓફ કોમ્પ્યુટર એપ્લિકેશન			
૧. પ્રોફેસર	૧	૩૭,૪૦૦-૬૭,૦૦૦	૧૦,૦૦૦
૨. એસોસીએટ પ્રોફેસર	૧	૩૭,૪૦૦-૬૭,૦૦૦	૯,૦૦૦
૩. આસી. પ્રોફેસર	૩	૧૫,૬૦૦-૩૯,૧૦૦	૬,૦૦૦
મનોવિજ્ઞાન, શિક્ષણશાસ્ત્ર અને તત્ત્વજ્ઞાન વિદ્યાભવન			
મનોવિજ્ઞાન વિભાગ			
૧. પ્રોફેસર	૧	૩૭,૪૦૦-૬૭,૦૦૦	૧૦,૦૦૦
૨. એસોસીએટ પ્રોફેસર	૩	૩૭,૪૦૦-૬૭,૦૦૦	૯,૦૦૦
૩. આસી. પ્રોફેસર	૨	૧૫,૬૦૦-૩૯,૧૦૦	૬,૦૦૦
શિક્ષણ અને વ્યવસાયકક્ષી માર્ગદર્શન વિભાગ			
૧. પ્રોફેસર	૧	૩૭,૪૦૦-૬૭,૦૦૦	૧૦,૦૦૦
૨. એસોસીએટ પ્રોફેસર	૨	૩૭,૪૦૦-૬૭,૦૦૦	૯,૦૦૦
૩. આસી. પ્રોફેસર	૩	૧૫,૬૦૦-૩૯,૧૦૦	૬,૦૦૦
તત્ત્વજ્ઞાન વિભાગ			
૧. પ્રોફેસર	૧	૩૭,૪૦૦-૬૭,૦૦૦	૧૦,૦૦૦
૨. એસોસીએટ પ્રોફેસર	૨	૩૭,૪૦૦-૬૭,૦૦૦	૯,૦૦૦
૩. આસી. પ્રોફેસર	૧	૧૫,૬૦૦-૩૯,૧૦૦	૬,૦૦૦
ભાષા-સાહિત્ય ભવન			
ગુજાતી વિભાગ			
૧. પ્રોફેસર	૧	૩૭,૪૦૦-૬૭,૦૦૦	૧૦,૦૦૦
૨. એસોસીએટ પ્રોફેસર	૨	૩૭,૪૦૦-૬૭,૦૦૦	૯,૦૦૦
૩. આસી. પ્રોફેસર	૩	૧૫,૬૦૦-૩૯,૧૦૦	૬,૦૦૦
ત્રિવિસ્તૃત વિભાગ			
૧. પ્રોફેસર	૧	૩૭,૪૦૦-૬૭,૦૦૦	૧૦,૦૦૦
૨. એસોસીએટ પ્રોફેસર	૧	૩૭,૪૦૦-૬૭,૦૦૦	૯,૦૦૦
૩. આસી. પ્રોફેસર	૧	૧૫,૬૦૦-૩૯,૧૦૦	૬,૦૦૦
અંગ્રેજી વિભાગ			
૧. પ્રોફેસર	૧	૩૭,૪૦૦-૬૭,૦૦૦	૧૦,૦૦૦
૨. એસોસીએટ પ્રોફેસર	૨	૩૭,૪૦૦-૬૭,૦૦૦	૯,૦૦૦
૩. આસી. પ્રોફેસર	૩	૧૫,૬૦૦-૩૯,૧૦૦	૬,૦૦૦
લેંગ્વેજલેબોરેટરી (જર્મનવિજ્ઞાન) વિભાગ			
૧. આસી. પ્રોફેસર	૧	૧૫,૬૦૦-૩૯,૧૦૦	૬,૦૦૦

	હિન્દી વિભાગ		
૧. પ્રોફેસર	૧	૩૭,૪૦૦-૬૭,૦૦૦	૧૦,૦૦૦
૨. એસોસીયેટ પ્રોફેસર	૨	૩૭,૪૦૦-૬૭,૦૦૦	૯,૦૦૦
૩. આસી. પ્રોફેસર	૩	૧૫,૬૦૦-૩૯,૧૦૦	૬,૦૦૦
	સંસ્કૃત વિભાગ		
૧. પ્રોફેસર	૧	૩૭,૪૦૦-૬૭,૦૦૦	૧૦,૦૦૦
૨. એસોસીયેટ પ્રોફેસર	૨	૩૭,૪૦૦-૬૭,૦૦૦	૯,૦૦૦
૩. આસી. પ્રોફેસર	૩	૧૫,૬૦૦-૩૯,૧૦૦	૬,૦૦૦
	પ્રાકૃત વિભાગ		
૧. એસોસીયેટ પ્રોફેસર	૧	૩૭,૪૦૦-૬૭,૦૦૦	૯,૦૦૦
૨. આસી. પ્રોફેસર	૧	૧૫,૬૦૦-૩૯,૧૦૦	૬,૦૦૦
	ઉર્દૂ વિભાગ		
૧. આસી. પ્રોફેસર	૧	૧૫,૬૦૦-૩૯,૧૦૦	૬,૦૦૦
	પર્સિયન વિભાગ		
૧. આસી. પ્રોફેસર	૧	૧૫,૬૦૦-૩૯,૧૦૦	૬,૦૦૦
	સમાજવિજ્ઞાન		
	અર્થશાસ્ત્ર વિભાગ		
૧. પ્રોફેસર	૨	૩૭,૪૦૦-૬૭,૦૦૦	૧૦,૦૦૦
૨. એસોસીયેટ પ્રોફેસર	૫	૩૭,૪૦૦-૬૭,૦૦૦	૯,૦૦૦
૩. આસી. પ્રોફેસર	૫	૧૫,૬૦૦-૩૯,૧૦૦	૬,૦૦૦
	મજૂર કલ્યાણ વિભાગ		
૧. પ્રોફેસર	૧	૩૭,૪૦૦-૬૭,૦૦૦	૧૦,૦૦૦
૨. એસોસીયેટ પ્રોફેસર	૧	૩૭,૪૦૦-૬૭,૦૦૦	૯,૦૦૦
૩. આસી. પ્રોફેસર	૩	૧૫,૬૦૦-૩૯,૧૦૦	૬,૦૦૦
	ઈતિહાસ વિભાગ		
૧. પ્રોફેસર	૨	૩૭,૪૦૦-૬૭,૦૦૦	૧૦,૦૦૦
૨. એસોસીયેટ પ્રોફેસર	૩	૩૭,૪૦૦-૬૭,૦૦૦	૯,૦૦૦
૩. આસી. પ્રોફેસર	૧	૧૫,૬૦૦-૩૯,૧૦૦	૬,૦૦૦
	સાહ્યશાસ્ત્ર વિભાગ		
૧. પ્રોફેસર	૧	૩૭,૪૦૦-૬૭,૦૦૦	૧૦,૦૦૦
૨. એસોસીયેટ પ્રોફેસર	૨	૩૭,૪૦૦-૬૭,૦૦૦	૯,૦૦૦
૩. આસી. પ્રોફેસર	૩	૧૫,૬૦૦-૩૯,૧૦૦	૬,૦૦૦
	સમાજાસ વિભાગ		
૧. પ્રોફેસર	૧	૩૭,૪૦૦-૬૭,૦૦૦	૧૦,૦૦૦
૨. એસોસીયેટ પ્રોફેસર	૩	૩૭,૪૦૦-૬૭,૦૦૦	૯,૦૦૦
૩. આસી. પ્રોફેસર	૩	૧૫,૬૦૦-૩૯,૧૦૦	૬,૦૦૦
	વિજ્ઞાન વિદ્યાભવન		
	સર્વોપયોગી વિભાગ		
૧. પ્રોફેસર	૧	૩૭,૪૦૦-૬૭,૦૦૦	૧૦,૦૦૦
૨. એસોસીયેટ પ્રોફેસર	૧	૩૭,૪૦૦-૬૭,૦૦૦	૯,૦૦૦
૩. આસી. પ્રોફેસર	૩	૧૫,૬૦૦-૩૯,૧૦૦	૬,૦૦૦

ભુજોળ વિભાગ

૧. પ્રોફેસર	૧	૩૭,૪૦૦-૬૭,૦૦૦	૧૦,૦૦૦
૨. એસોસીયેટ પ્રોફેસર	૧	૩૭,૪૦૦-૬૭,૦૦૦	૯,૦૦૦
૩. આસી. પ્રોફેસર	૨	૧૫,૬૦૦-૩૯,૧૦૦	૬,૦૦૦

રસાયણવિજ્ઞાન વિભાગ

૧. પ્રોફેસર	૩	૩૭,૪૦૦-૬૭,૦૦૦	૧૦,૦૦૦
૨. એસોસીયેટ પ્રોફેસર	૮	૩૭,૪૦૦-૬૭,૦૦૦	૯,૦૦૦
૩. આસી. પ્રોફેસર	૭	૧૫,૬૦૦-૩૯,૧૦૦	૬,૦૦૦

વનસ્પતિવિજ્ઞાન વિભાગ

૧. પ્રોફેસર	૧	૩૭,૪૦૦-૬૭,૦૦૦	૧૦,૦૦૦
૨. એસોસીયેટ પ્રોફેસર	૩	૩૭,૪૦૦-૬૭,૦૦૦	૯,૦૦૦
૩. આસી. પ્રોફેસર	૩	૧૫,૬૦૦-૩૯,૧૦૦	૬,૦૦૦

ગણિતશાસ્ત્ર વિભાગ

૧. પ્રોફેસર	૧	૩૭,૪૦૦-૬૭,૦૦૦	૧૦,૦૦૦
૨. એસોસીયેટ પ્રોફેસર	૪	૩૭,૪૦૦-૬૭,૦૦૦	૯,૦૦૦
૩. આસી. પ્રોફેસર	૬	૧૫,૬૦૦-૩૯,૧૦૦	૬,૦૦૦

અંકગણિતશાસ્ત્ર વિભાગ

૧. પ્રોફેસર	૨	૩૭,૪૦૦-૬૭,૦૦૦	૧૦,૦૦૦
૨. એસોસીયેટ પ્રોફેસર	૩	૩૭,૪૦૦-૬૭,૦૦૦	૯,૦૦૦
૩. આસી. પ્રોફેસર	૪	૧૫,૬૦૦-૩૯,૧૦૦	૬,૦૦૦

ભૌતિકવિજ્ઞાન વિભાગ

૧. પ્રોફેસર	૨	૩૭,૪૦૦-૬૭,૦૦૦	૧૦,૦૦૦
૨. એસોસીયેટ પ્રોફેસર	૬	૩૭,૪૦૦-૬૭,૦૦૦	૯,૦૦૦
૩. આસી. પ્રોફેસર	૪	૧૫,૬૦૦-૩૯,૧૦૦	૬,૦૦૦

પ્રાણીવિજ્ઞાન વિભાગ

૧. પ્રોફેસર	૨	૩૭,૪૦૦-૬૭,૦૦૦	૧૦,૦૦૦
૨. એસોસીયેટ પ્રોફેસર	૩	૩૭,૪૦૦-૬૭,૦૦૦	૯,૦૦૦
૩. આસી. પ્રોફેસર	૫	૧૫,૬૦૦-૩૯,૧૦૦	૬,૦૦૦

સ્પેસ સાયન્સીઝ એન્ડ એપ્લિકેશન સેન્ટર

૧. પ્રોફેસર	૨	૩૭,૪૦૦-૬૭,૦૦૦	૧૦,૦૦૦
૨. એસોસીયેટ પ્રોફેસર	૩	૩૭,૪૦૦-૬૭,૦૦૦	૯,૦૦૦
૩. આસી. પ્રોફેસર	૨	૧૫,૬૦૦-૩૯,૧૦૦	૬,૦૦૦

ટેક્સટાઈલ ડેમિસ્ટ્રી વિભાગ

૧. પ્રોફેસર	૧	૩૭,૪૦૦-૬૭,૦૦૦	૧૦,૦૦૦
૨. એસોસીયેટ પ્રોફેસર	૨	૩૭,૪૦૦-૬૭,૦૦૦	૯,૦૦૦
૩. આસી. પ્રોફેસર	૩	૧૫,૬૦૦-૩૯,૧૦૦	૬,૦૦૦

પોલિમર સાયન્સ વિભાગ

૧. પ્રોફેસર	૧	૩૭,૪૦૦-૬૭,૦૦૦	૧૦,૦૦૦
૨. એસોસીયેટ પ્રોફેસર	૨	૩૭,૪૦૦-૬૭,૦૦૦	૯,૦૦૦
૩. આસી. પ્રોફેસર	૩	૧૫,૬૦૦-૩૯,૧૦૦	૬,૦૦૦

લ્હાઈફ સાયન્સ વિભાગ

૧. એસોસીયેટ પ્રોફેસર	૨	૩૭,૪૦૦-૬૭,૦૦૦	૯,૦૦૦
----------------------	---	---------------	-------

સેન્ટ્રલ લાઈબ્રેરી વિભાગ

૧. એસોસીયેટ પ્રોફેસર	૧	૩૭,૪૦૦-૬૭,૦૦૦	૯,૦૦૦
૨. આસી. પ્રોફેસર	૨	૧૫,૬૦૦-૩૯,૧૦૦	૬,૦૦૦

## સંચાલકશાલ ભવન વિભાગ

૧. આસી. પ્રોકેસર	૨	૧૫,૬૦૦-૩૯,૧૦૦	૬,૦૦૦
શ્રી. કે. સ્કૂલ ઓફ બિઝનેસ મેનેજમેન્ટ			
૧. પ્રોકેસર	૨	૩૭,૪૦૦-૬૭,૦૦૦	૧૦,૦૦૦
૨. એસોસીયેટ પ્રોકેસર	૪	૩૭,૪૦૦-૬૭,૦૦૦	૯,૦૦૦
૩. ટીચીંગ રિસર્ચ એસોસિયેટ	૬	૧૫,૬૦૦-૩૯,૧૦૦	૬,૦૦૦
નાશિકીય વિદ્યાભવન			
૧. પ્રોકેસર	૧	૩૭,૪૦૦-૬૭,૦૦૦	૧૦,૦૦૦
૨. એસોસીયેટ પ્રોકેસર	૩	૩૭,૪૦૦-૬૭,૦૦૦	૯,૦૦૦
૩. આસી. પ્રોકેસર	૩	૧૫,૬૦૦-૩૯,૧૦૦	૬,૦૦૦
કાપડાશાલ ભવન			
૧. પ્રોકેસર	૧	૩૭,૪૦૦-૬૭,૦૦૦	૧૦,૦૦૦
૨. એસોસીયેટ પ્રોકેસર	૧	૩૭,૪૦૦-૬૭,૦૦૦	૯,૦૦૦
૩. આસી. પ્રોકેસર	૩	૧૫,૬૦૦-૩૯,૧૦૦	૬,૦૦૦
ડેવલપમેન્ટ કોમ્યુનિકેશન સેન્ટર			
૧. એસોસીયેટ પ્રોકેસર	૧	૩૭,૪૦૦-૬૭,૦૦૦	૯,૦૦૦
૨. આસી. પ્રોકેસર	૧	૧૫,૬૦૦-૩૯,૧૦૦	૬,૦૦૦

